LA FÉMIS - TRAVAUX D'AMÉNAGEMENT

6, Rue Francoeur, 75018 PARIS

IND A
12/02/2026

DCE

MAÎTRE D'OUVRAGE

La Fémis
Guillaume DUCHEMIN
T : 0153412104
E : g.duchemin@femis.fr

MAÎTRE D'OEUVRE

ame architecture
39 Avenue Pierre 1er de Serbie
75008 Paris
T : +33 (0)1 73 79 35 31 F : +33 (0)1 73 79 25 66
E : contact@ame-architecture.com
www.ame-architecture.com

Contact projet :

Ikram SEBTI
P : +33 7 87 83 58 06
E : i.sebti@ameameame.fr

Alexis CHICHIGNOUD
P : +33 7 88 17 73 29
E : a.chichignoud@ameameame.fr

Siret : 479 077 737 00068
Affiliation Ordre des Architecte régional 2319 / national S06262

Dessiné par :
TB

LA FÉMIS - PARIS - TRAVAUX D'AMÉNAGEMENTS

Situation

01.

DCE

AME architecture
39, Av. Pierre 1er de Serbie
75008 Paris
T: +33 (0)1 73 79 35 31

Date: 12/02/2026

Indice:
IND A

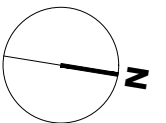
**INFORMATIONS PARCELLES :**

ADRESSE : 6, Rue Francoeur, 75018 PARIS

REFERENCE CADASTRALES : 000 BK 0205

SUPERFICIE : 2 059 m²



Plan de situation



Plan aérien

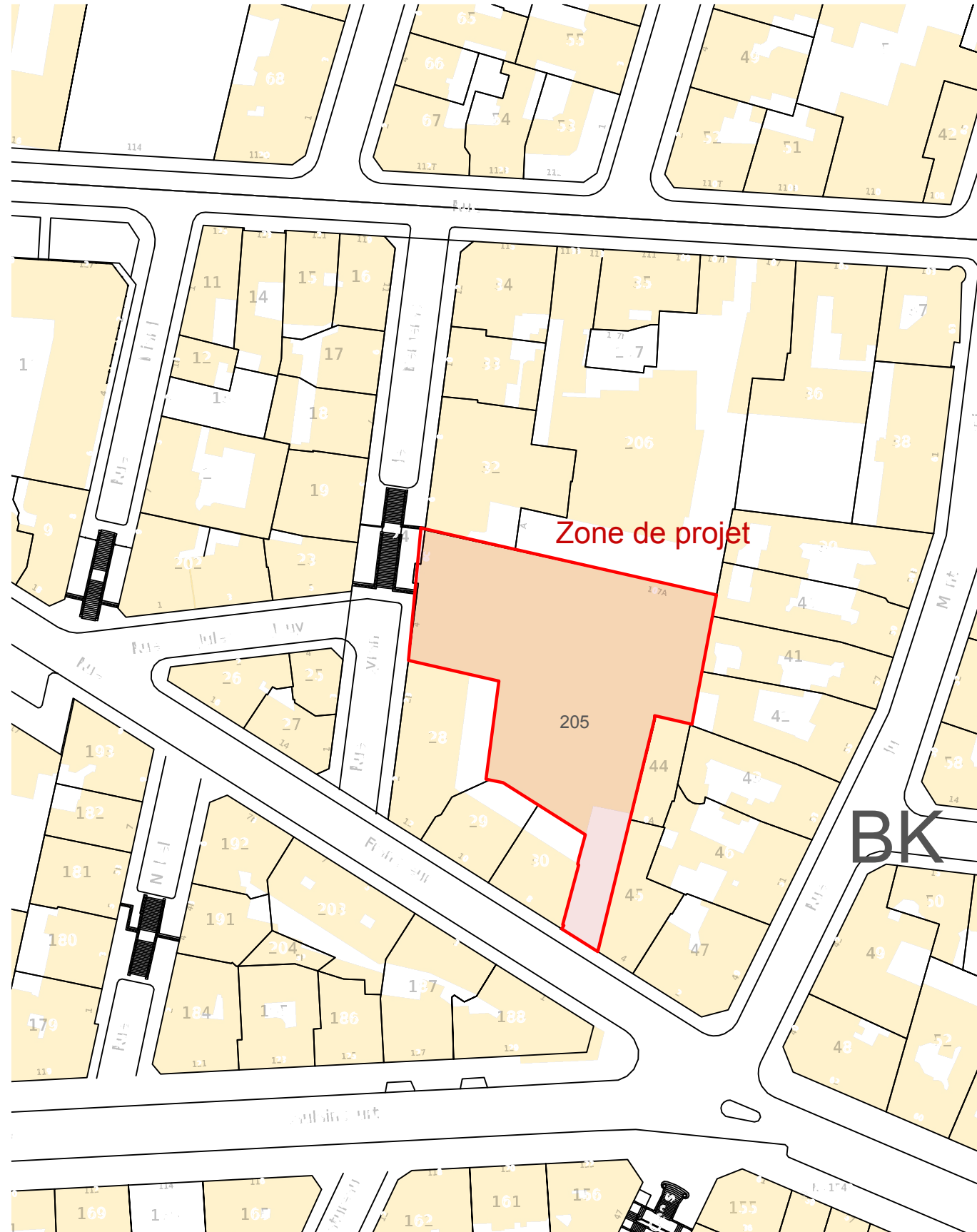

Plan cadastral
Echelle 1:1000

Echelle sous réserve d'une réduction. **Le lot mobilier ne fait pas partie du présent marché.**

LA FÉMIS - PARIS - TRAVAUX D'AMÉNAGEMENTS

Plan existant R-3 et R-2

02.

DCE

AME architecture
39, Av. Pierre 1er de Serbie
75008 Paris
T: +33 (0)1 73 79 35 31

Date:
12/02/2026

Indice:
IND A

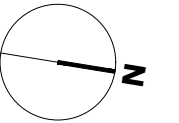

Echelle sous réserve d'une réduction. Le lot mobilier ne fait pas partie du présent marché.
Ces plans ne sont destinés qu'à une étude préliminaire ou à l'obtention d'autorisations administratives et ne peuvent en aucun cas servir à l'exécution des travaux.

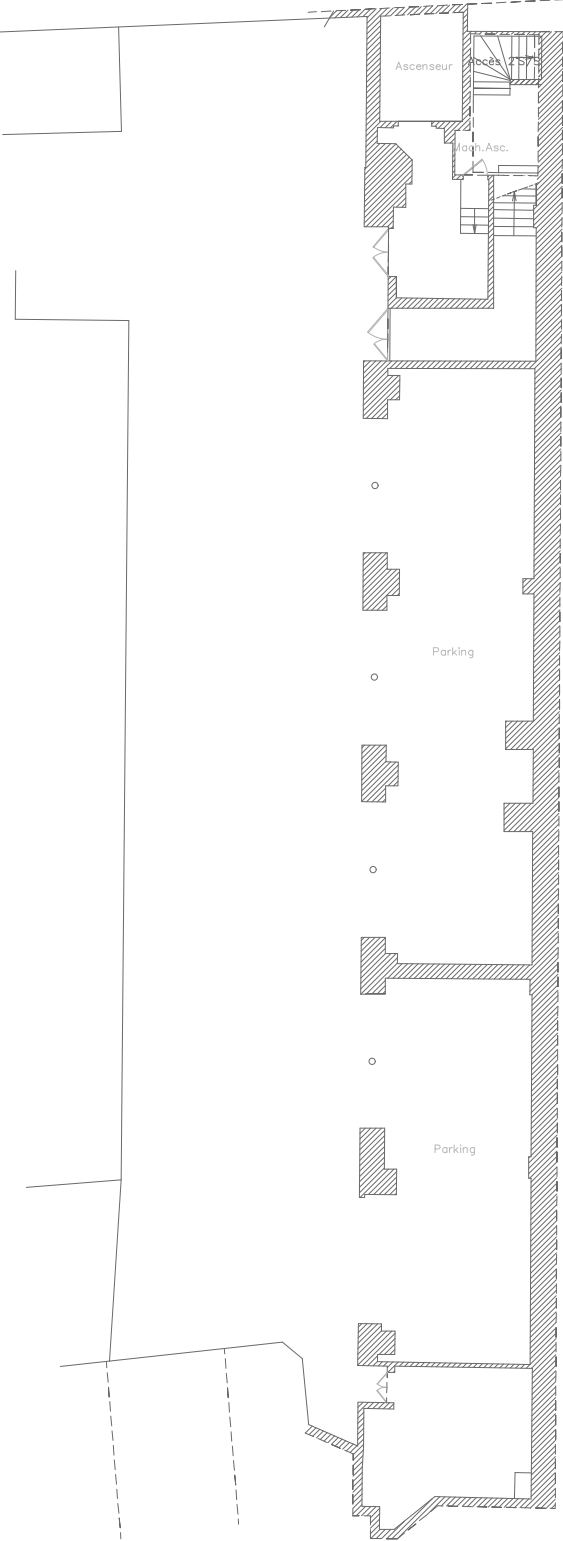

Plan R-3
Echelle 1:250

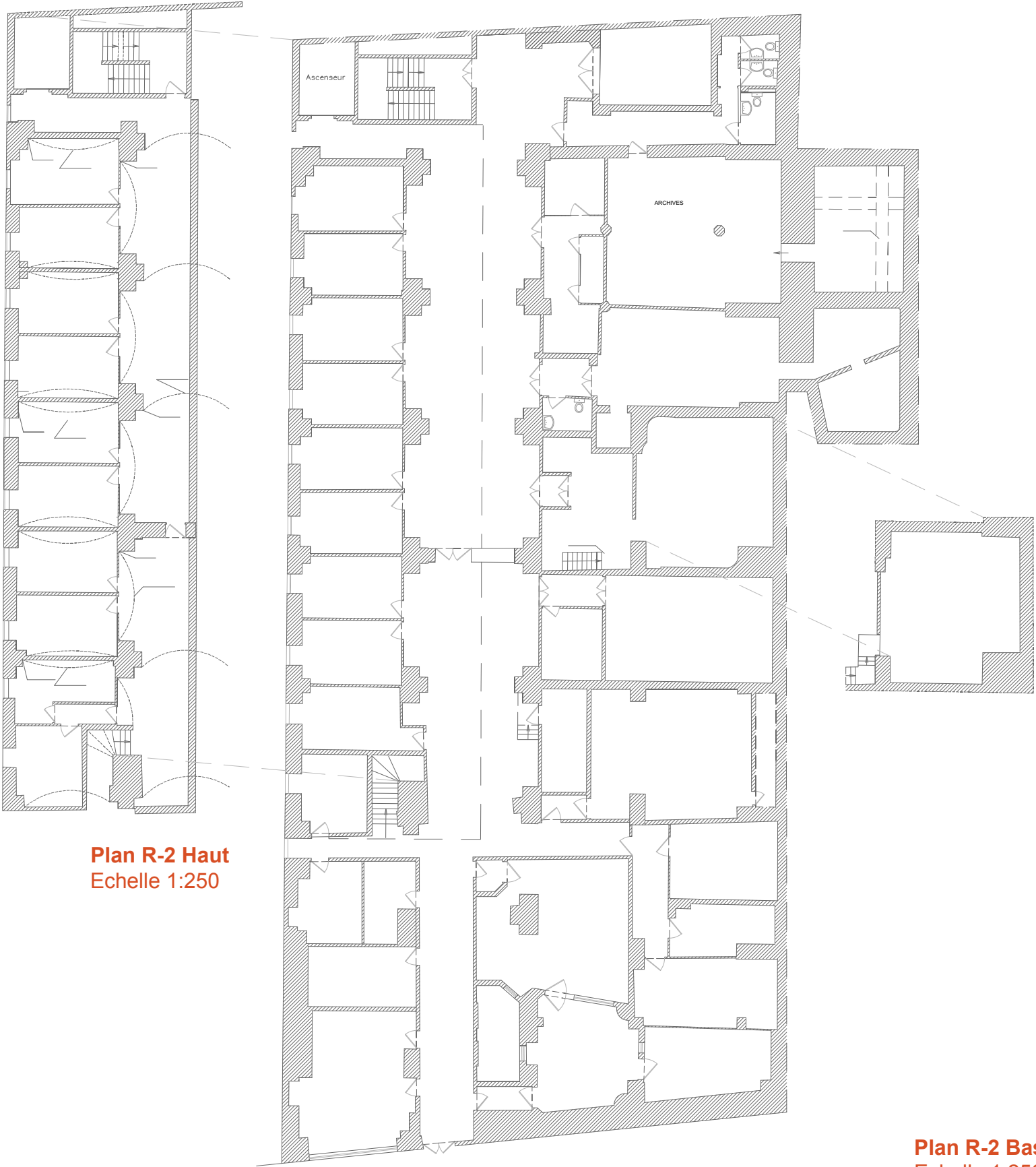

Plan R-2 Haut
Echelle 1:250

Plan R-2 Bas
Echelle 1:250

LA FÉMIS - PARIS - TRAVAUX D'AMÉNAGEMENTS

Plan existant R-1

03.

DCE

AME architecture

39, Av. Pierre 1er de Serbie
75008 Paris

T: +33 (0)1 73 79 35 31

Date:

12/02/2026

Indice:

IND A

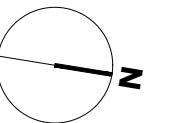

Plan R-1 Haut
Echelle 1:250

Plan R-1 Bas
Echelle 1:250

Plan R-1 Haut
Echelle 1:250

Echelle sous réserve d'une réduction. Le lot mobilier ne fait pas partie du présent marché.
Ces plans ne sont destinés qu'à une étude préliminaire ou à l'obtention d'autorisations administratives et ne peuvent en aucun cas servir à l'exécution des travaux.

LA FÉMIS - PARIS - TRAVAUX D'AMÉNAGEMENTS

Plan existant RDC

04.

DCE

AME architecture

39, Av. Pierre 1er de Serbie
75008 Paris

T: +33 (0)1 73 79 35 31

Date:

12/02/2026

Indice:

IND A

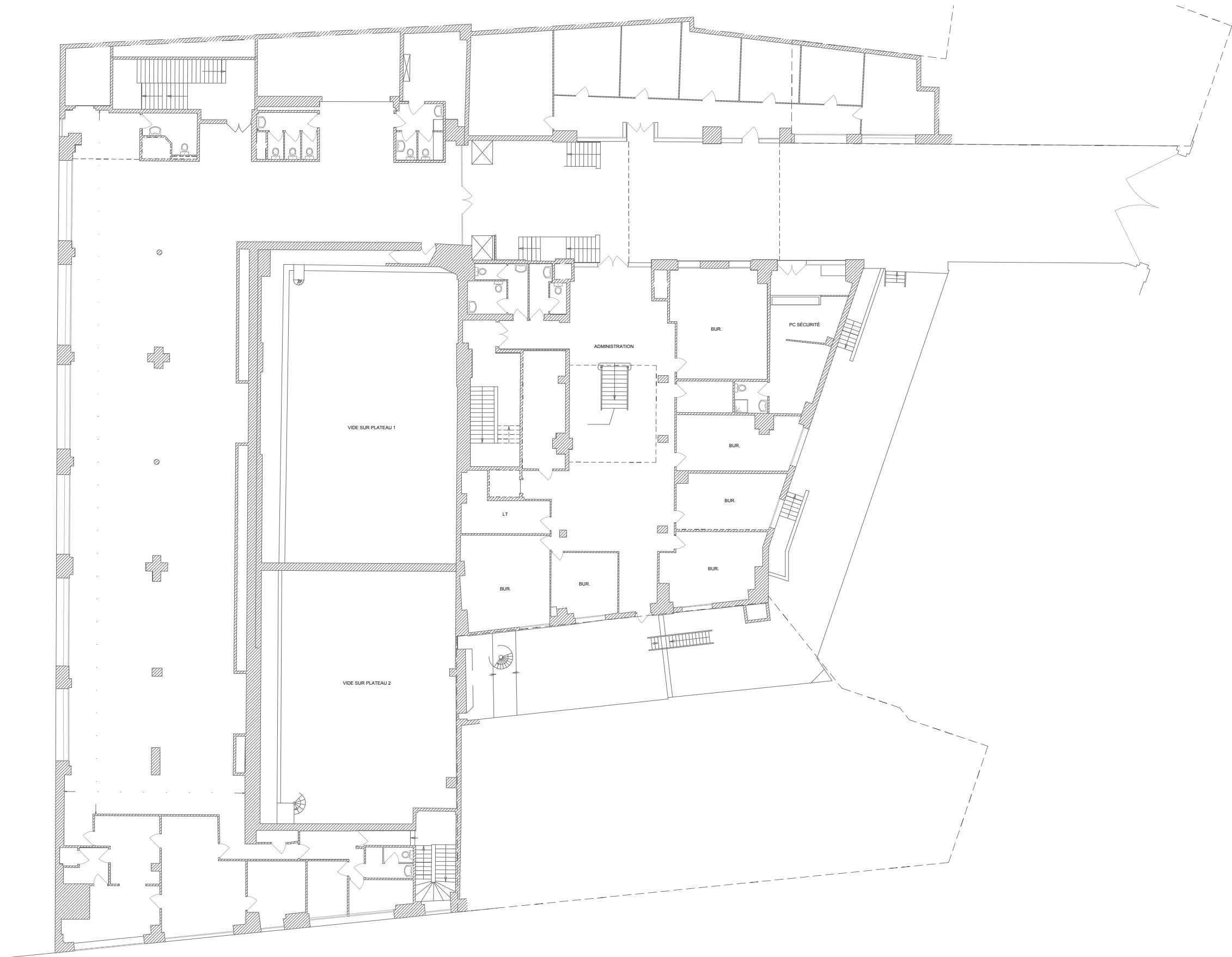
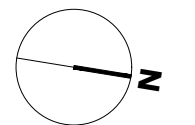

Plan RDC
Echelle 1:250

Echelle sous réserve d'une réduction. Le lot mobilier ne fait pas partie du présent marché.
Ces plans ne sont destinés qu'à une étude préliminaire ou à l'obtention d'autorisations administratives et ne peuvent en aucun cas servir à l'exécution des travaux.

LA FÉMIS - PARIS - TRAVAUX D'AMÉNAGEMENTS

Plan existant R+1

05.

DCE

AME architecture

39, Av. Pierre 1er de Serbie
75008 Paris

T: +33 (0)1 73 79 35 31

Date:

12/02/2026

Indice:

IND A

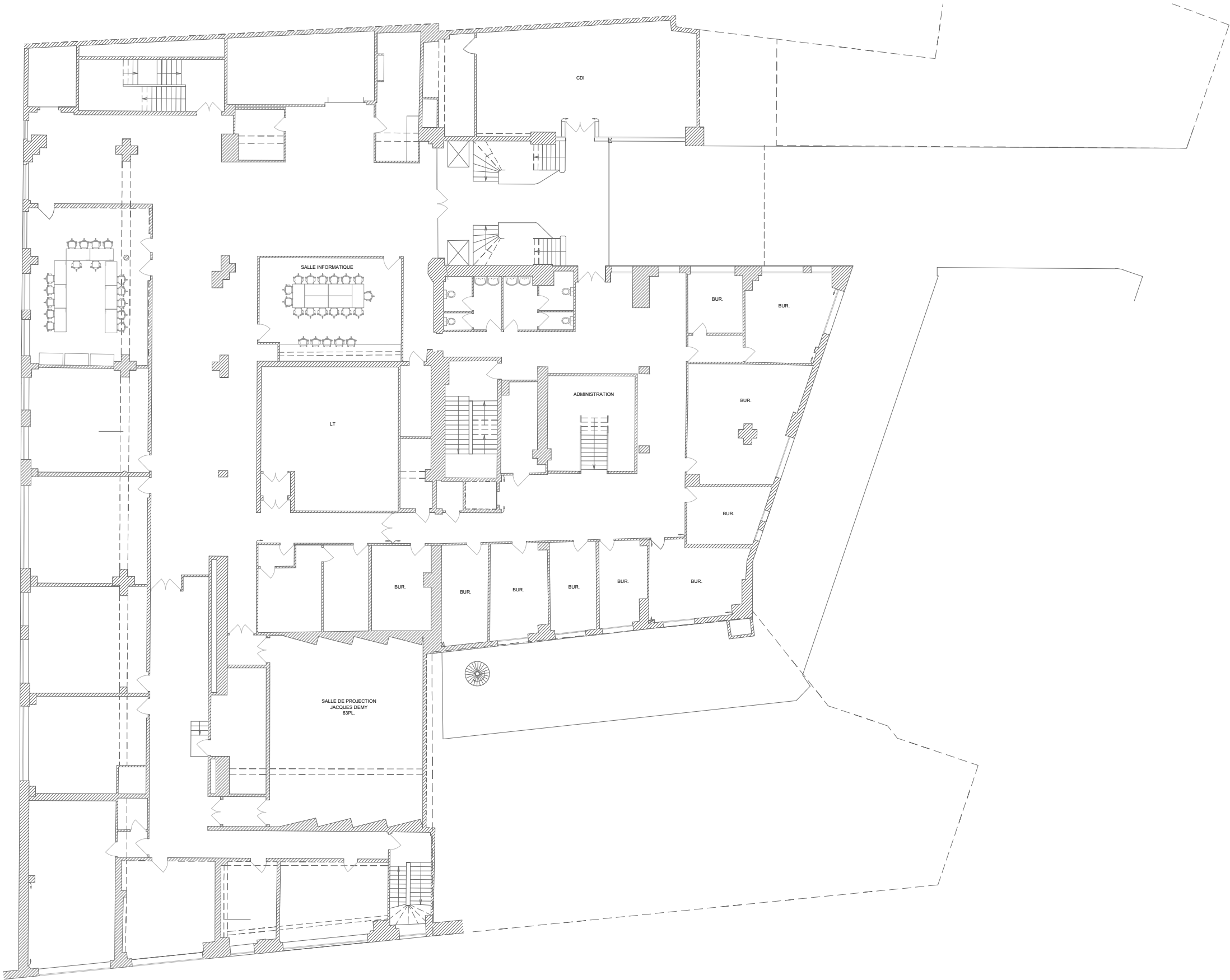
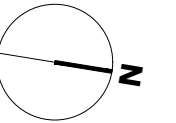

Plan R+1
Echelle 1:250

Echelle sous réserve d'une réduction. Le lot mobilier ne fait pas partie du présent marché.
Ces plans ne sont destinés qu'à une étude préliminaire ou à l'obtention d'autorisations administratives et ne peuvent en aucun cas servir à l'exécution des travaux.

LA FÉMIS - PARIS - TRAVAUX D'AMÉNAGEMENTS

Plan existant R+2

06.

DCE

AME architecture

39, Av. Pierre 1er de Serbie
75008 Paris

T: +33 (0)1 73 79 35 31

Date:

12/02/2026

Indice:

IND A

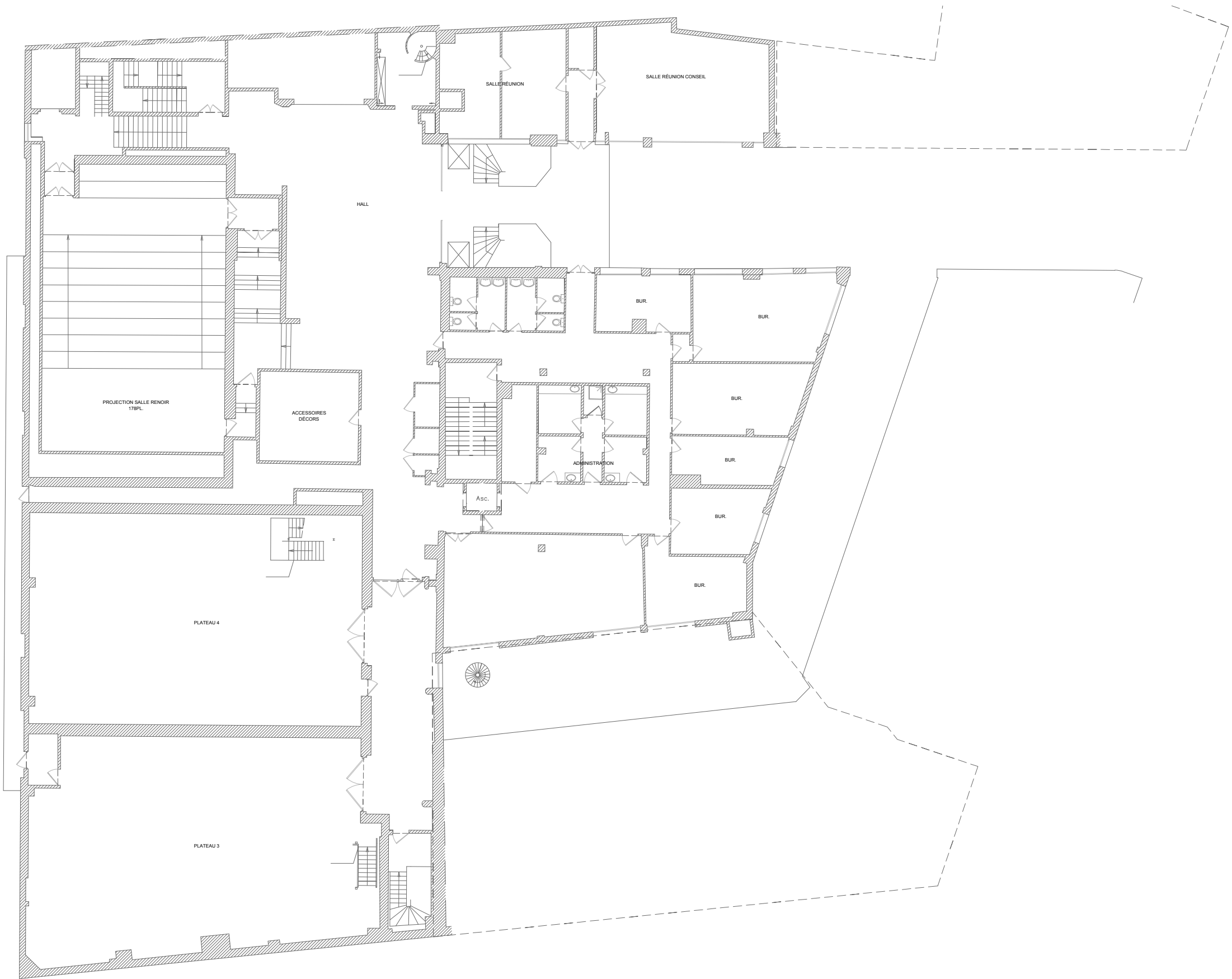
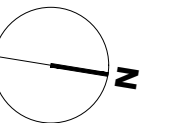

Plan R+2
Echelle 1:250

Echelle sous réserve d'une réduction. Le lot mobilier ne fait pas partie du présent marché.
Ces plans ne sont destinés qu'à une étude préliminaire ou à l'obtention d'autorisations administratives et ne peuvent en aucun cas servir à l'exécution des travaux.

LA FÉMIS - PARIS - TRAVAUX D'AMÉNAGEMENTS

Plan existant R+3

07.

DCE

AME architecture
39, Av. Pierre 1er de Serbie
75008 Paris
T: +33 (0)1 73 79 35 31

Date:
12/02/2026

Indice:
IND A

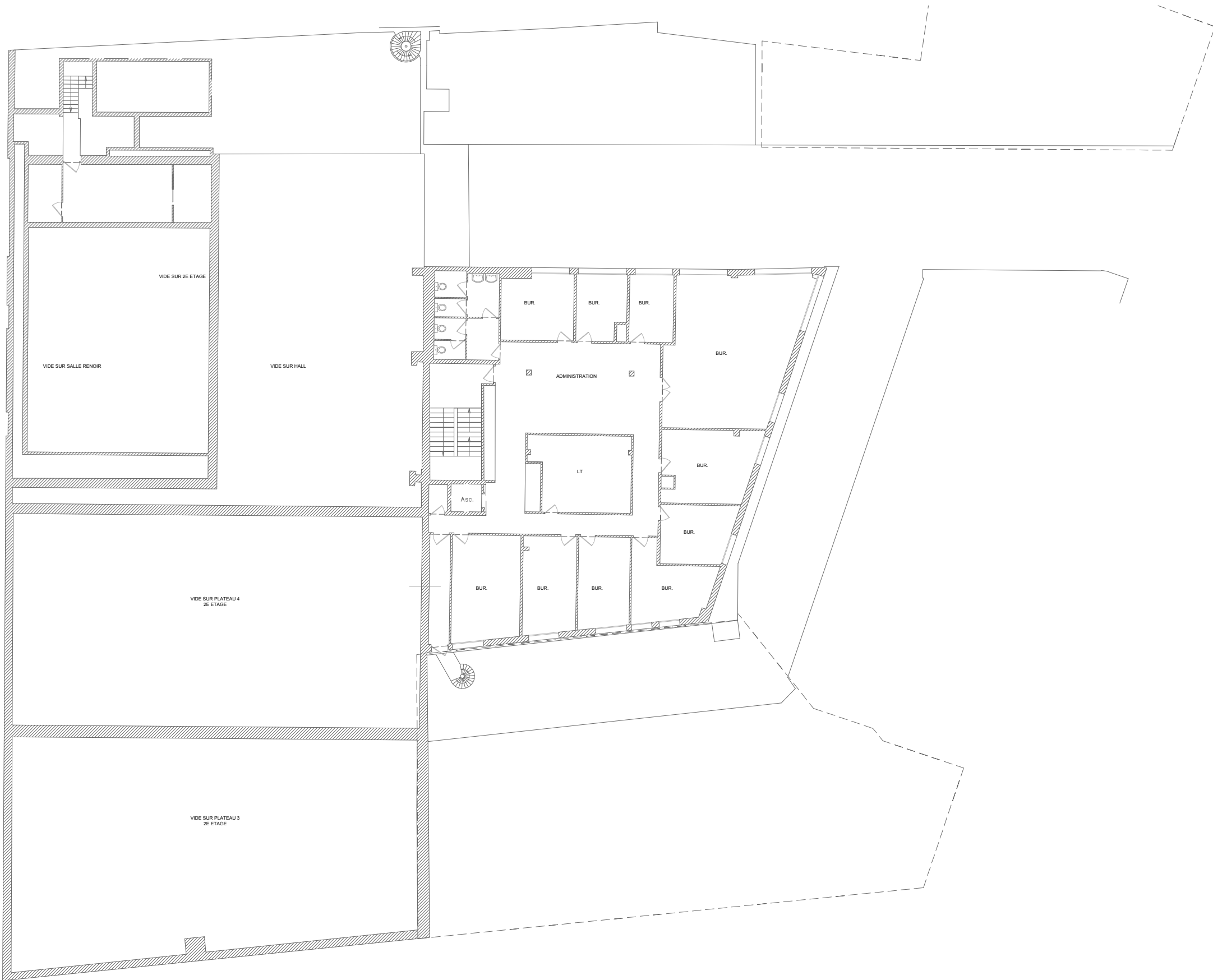
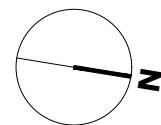

Plan R+3
Echelle 1:250

Echelle sous réserve d'une réduction. Le lot mobilier ne fait pas partie du présent marché.
Ces plans ne sont destinés qu'à une étude préliminaire ou à l'obtention d'autorisations administratives et ne peuvent en aucun cas servir à l'exécution des travaux.

LA FÉMIS - PARIS - TRAVAUX D'AMÉNAGEMENTS

Plan existant R+4

08.

DCE

AME architecture

39, Av. Pierre 1er de Serbie
75008 Paris

T: +33 (0)1 73 79 35 31

Date:

12/02/2026

Indice:

IND A

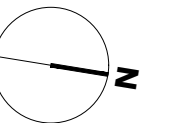

Plan R+4
Echelle 1:250

Echelle sous réserve d'une réduction. Le lot mobilier ne fait pas partie du présent marché.
Ces plans ne sont destinés qu'à une étude préliminaire ou à l'obtention d'autorisations administratives et ne peuvent en aucun cas servir à l'exécution des travaux.

LA FÉMIS - PARIS - TRAVAUX D'AMÉNAGEMENTS

Macro : Plan projet R-3 et R-2

09.

DCE

AME architecture
39, Av. Pierre 1er de Serbie
75008 Paris
T: +33 (0)1 73 79 35 31

Date:
12/02/2026

Indice:
IND A

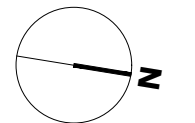

Echelle sous réserve d'une réduction. Le lot mobilier ne fait pas partie du présent marché.
Ces plans ne sont destinés qu'à une étude préliminaire ou à l'obtention d'autorisations administratives et ne peuvent en aucun cas servir à l'exécution des travaux.

Plan R-3
Echelle 1:250

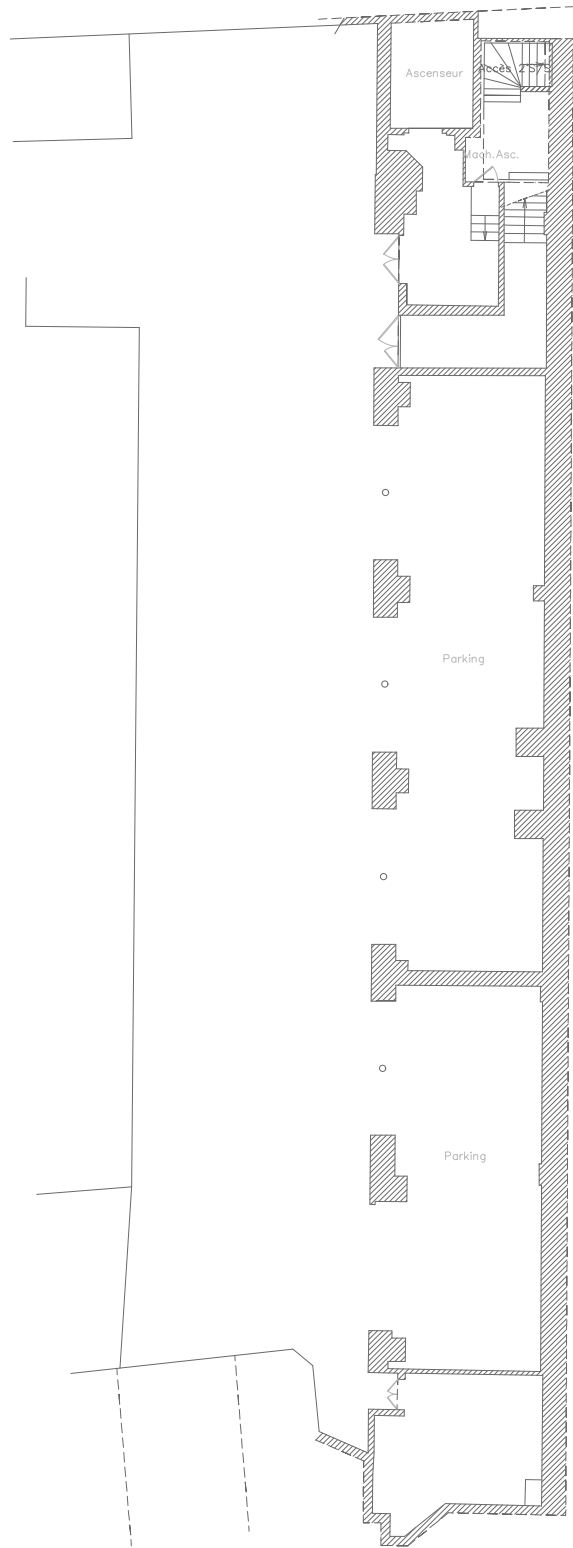

Plan R-2 Haut
Echelle 1:250

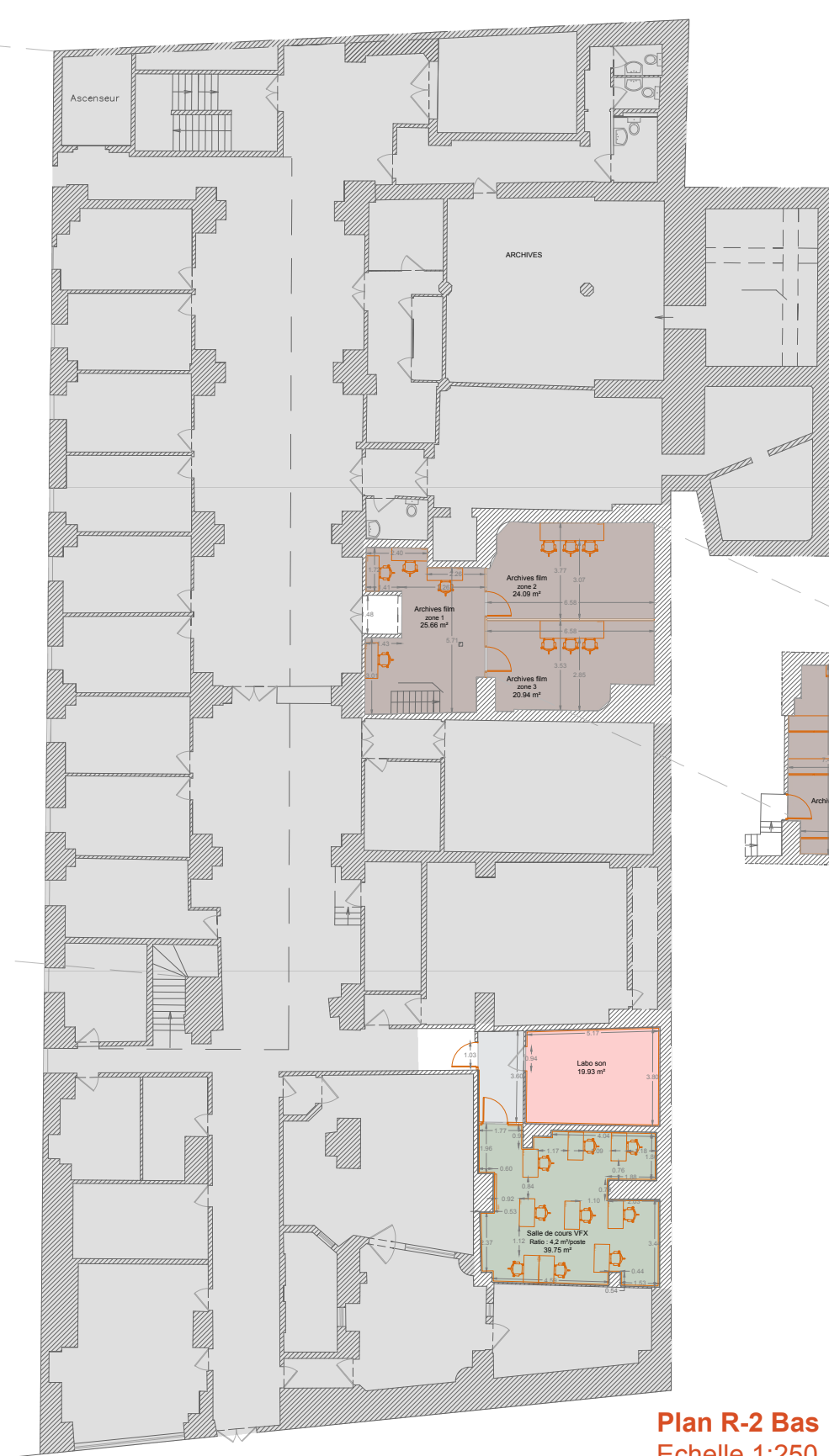
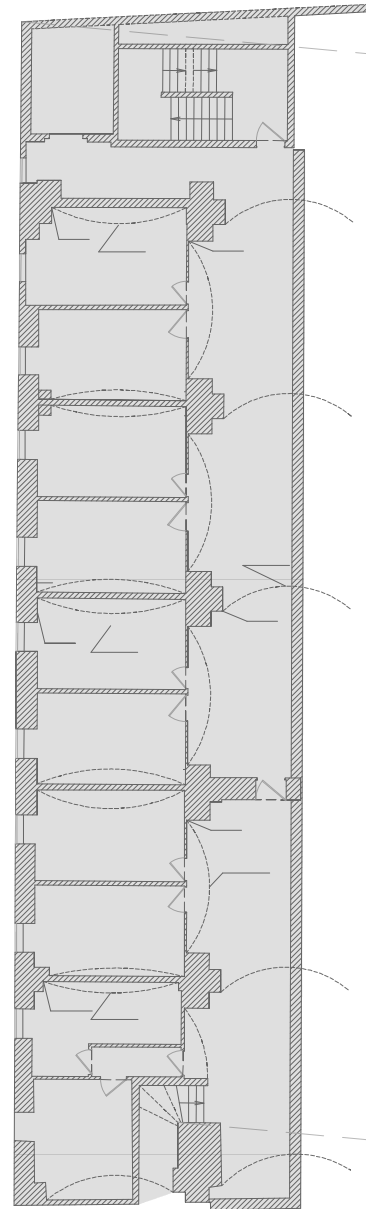

Plan R-2 Bas
Echelle 1:250

- Légendes
- Salle tests
 - Salle de cours
 - Locaux stockage
 - Salle de réunion
 - Point RDV
 - Vestiaire
 - Réserves/ rangements
 - Flex office
 - Bureau
 - Accueil / PC sécurité
 - Circulation

LA FÉMIS - PARIS - TRAVAUX D'AMÉNAGEMENTS

Macro : Plan existant R-1

10.

DCE

AME architecture
39, Av. Pierre 1er de Serbie
75008 Paris
T: +33 (0)1 73 79 35 31

Date:
12/02/2026

Indice:
IND A

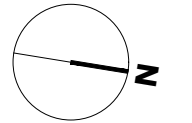

Plan R-1 Haut
Echelle 1:250

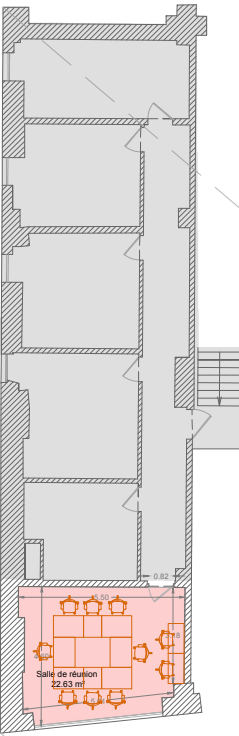

Plan R-1 Bas
Echelle 1:250

Plan R-1 Haut
Echelle 1:250

Légendes

- Salle tests
- Salle de cours
- Locaux stockage
- Salle de réunion
- Point RDV
- Vestiaire
- Réserves/ rangements
- Flex office
- Bureau
- Accueil / PC sécurité
- Circulation

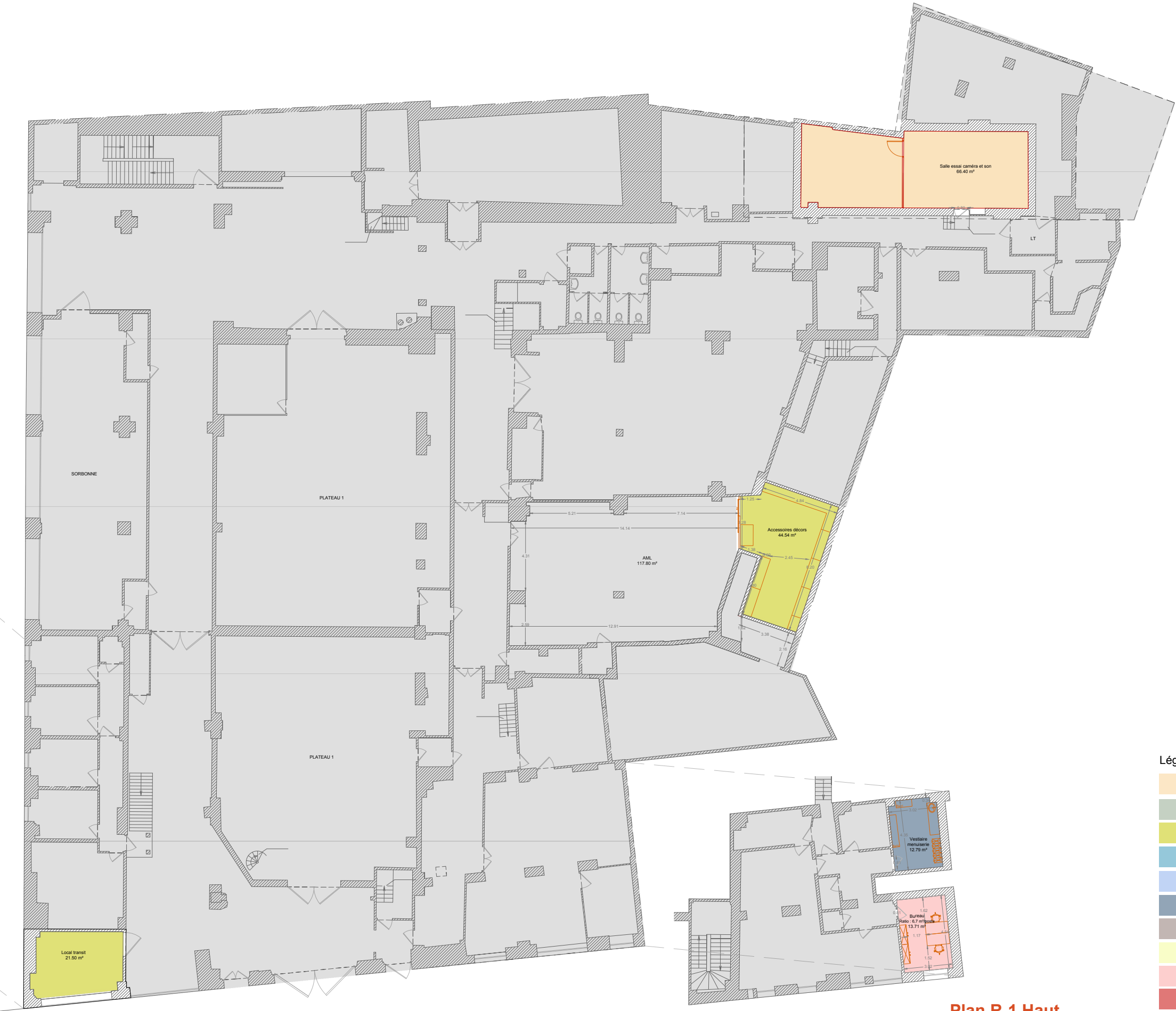

Echelle sous réserve d'une réduction. Le lot mobilier ne fait pas partie du présent marché.
Ces plans ne sont destinés qu'à une étude préliminaire ou à l'obtention d'autorisations administratives et ne peuvent en aucun cas servir à l'exécution des travaux.

LA FÉMIS - PARIS - TRAVAUX D'AMÉNAGEMENTS

Macro : Plan projet RDC

11.

DCE

AME architecture

39, Av. Pierre 1er de Serbie
75008 Paris

T: +33 (0)1 73 79 35 31

Date:

12/02/2026

Indice:

IND A

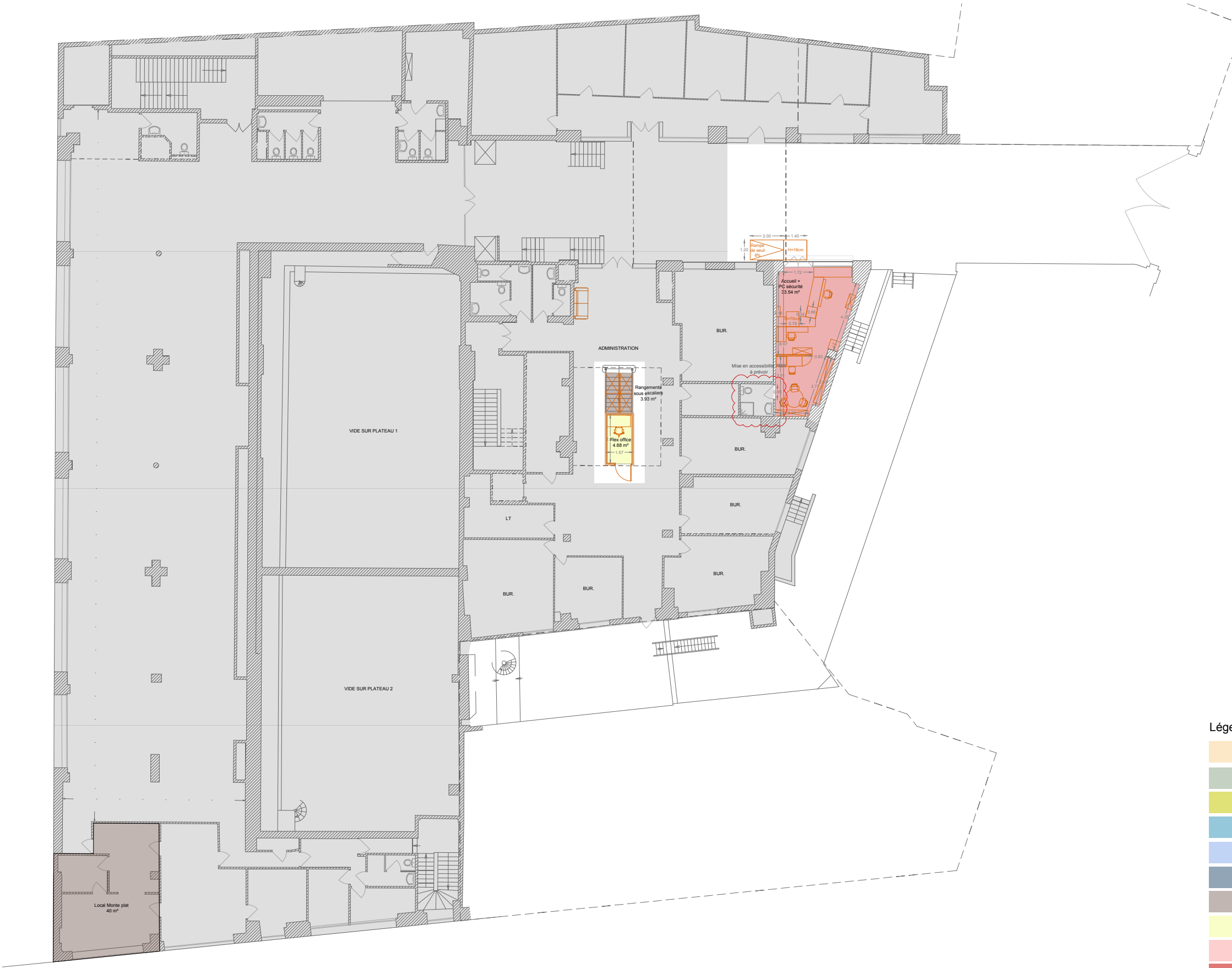
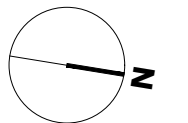

Plan RDC
Echelle 1:250

- Légendes
- Salle tests
 - Salle de cours
 - Locaux stockage
 - Salle de réunion
 - Point RDV
 - Vestiaire
 - Réserves/ rangements
 - Flex office
 - Bureau
 - Accueil / PC sécurité
 - Circulation

Echelle sous réserve d'une réduction. Le lot mobilier ne fait pas partie du présent marché.
Ces plans ne sont destinés qu'à une étude préliminaire ou à l'obtention d'autorisations administratives et ne peuvent en aucun cas servir à l'exécution des travaux.

LA FÉMIS - PARIS - TRAVAUX D'AMÉNAGEMENTS

Macro : Plan projet R+1

12.

DCE

AME architecture
39, Av. Pierre 1er de Serbie
75008 Paris
T: +33 (0)1 73 79 35 31

Date:
12/02/2026

Indice:
IND A

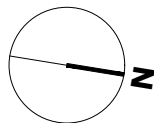

Plan R+1
Echelle 1:250

- Légendes
- Salle tests
 - Salle de cours
 - Locaux stockage
 - Salle de réunion
 - Point RDV
 - Vestiaire
 - Réserves/ rangements
 - Flex office
 - Bureau
 - Accueil / PC sécurité
 - Circulation

Echelle sous réserve d'une réduction. Le lot mobilier ne fait pas partie du présent marché.
Ces plans ne sont destinés qu'à une étude préliminaire ou à l'obtention d'autorisations administratives et ne peuvent en aucun cas servir à l'exécution des travaux.

LA FÉMIS - PARIS - TRAVAUX D'AMÉNAGEMENTS

Macro : Plan projet R+2

13.

DCE

AME architecture

39, Av. Pierre 1er de Serbie
75008 Paris

T: +33 (0)1 73 79 35 31

Date:

12/02/2026

Indice:

IND A

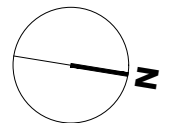

- Légendes
- Salle tests
 - Salle de cours
 - Locaux stockage
 - Salle de réunion
 - Point RDV
 - Vestiaire
 - Réserves/ rangements
 - Flex office
 - Bureau
 - Accueil / PC sécurité
 - Circulation

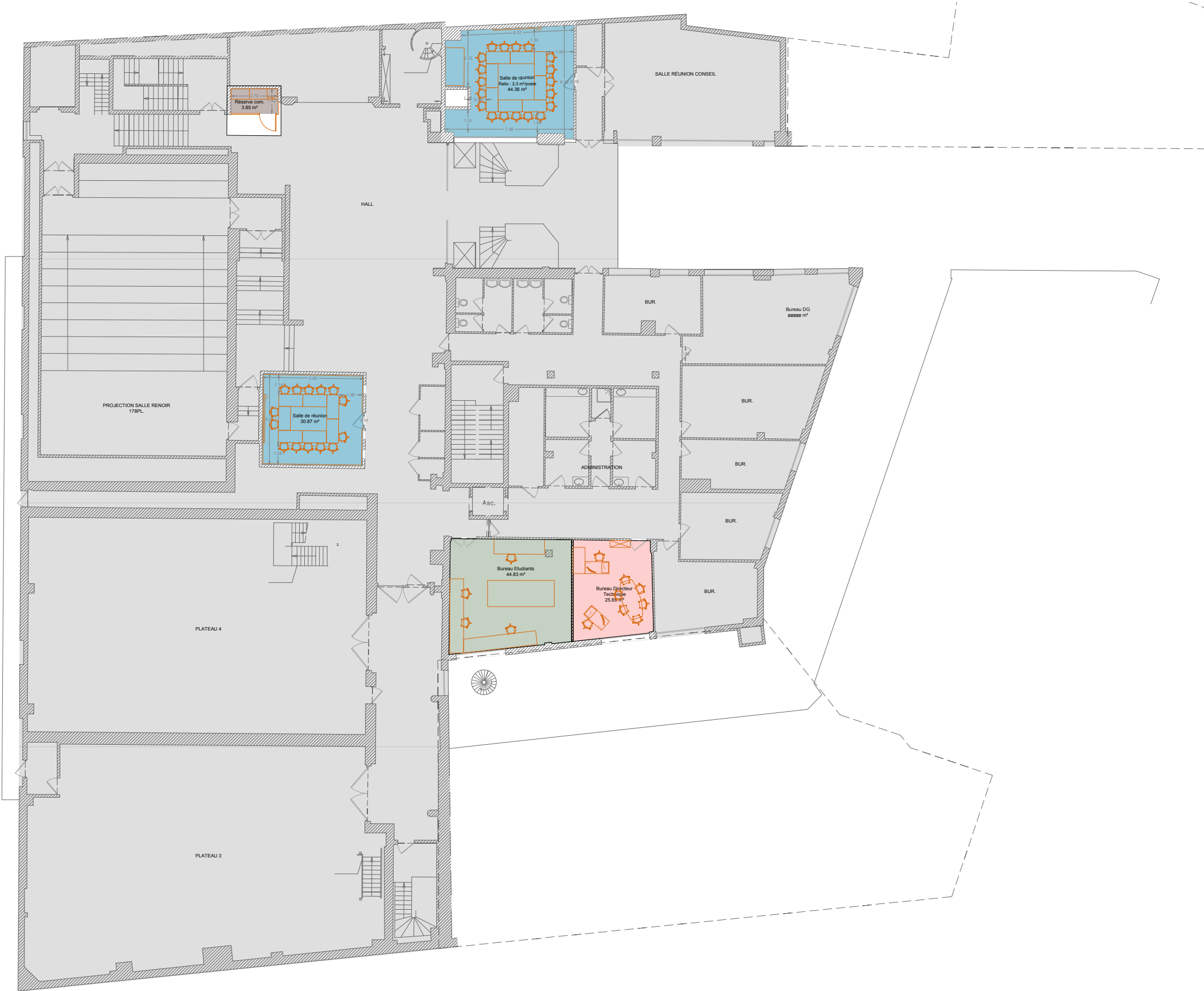

Plan R+2
Echelle 1:250

Echelle sous réserve d'une réduction. Le lot mobilier ne fait pas partie du présent marché.
Ces plans ne sont destinés qu'à une étude préliminaire ou à l'obtention d'autorisations administratives et ne peuvent en aucun cas servir à l'exécution des travaux.

LA FÉMIS - PARIS - TRAVAUX D'AMÉNAGEMENTS

Macro : Plan projet R+3

14.

DCE

AME architecture
39, Av. Pierre 1er de Serbie
75008 Paris
T: +33 (0)1 73 79 35 31

Date:
12/02/2026

Indice:
IND A

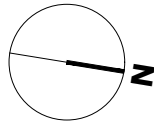

Plan R+3
Echelle 1:250



- Légendes
- Salle tests
 - Salle de cours
 - Locaux stockage
 - Salle de réunion
 - Point RDV
 - Vestiaire
 - Réserves/ rangements
 - Flex office
 - Bureau
 - Accueil / PC sécurité
 - Circulation

Echelle sous réserve d'une réduction. Le lot mobilier ne fait pas partie du présent marché.
Ces plans ne sont destinés qu'à une étude préliminaire ou à l'obtention d'autorisations administratives et ne peuvent en aucun cas servir à l'exécution des travaux.

LA FÉMIS - PARIS - TRAVAUX D'AMÉNAGEMENTS

Macro : Plan projet R+4

15.

DCE

AME architecture
39, Av. Pierre 1er de Serbie
75008 Paris
T: +33 (0)1 73 79 35 31

Date:
12/02/2026

Indice:
IND A

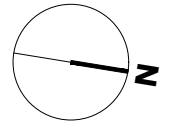

Plan R+4
Echelle 1:250



- Légendes
- Salle tests
 - Salle de cours
 - Locaux stockage
 - Salle de réunion
 - Point RDV
 - Vestiaire
 - Réserves/ rangements
 - Flex office
 - Bureau
 - Accueil / PC sécurité
 - Circulation

Echelle sous réserve d'une réduction. Le lot mobilier ne fait pas partie du présent marché.
Ces plans ne sont destinés qu'à une étude préliminaire ou à l'obtention d'autorisations administratives et ne peuvent en aucun cas servir à l'exécution des travaux.

Echelle sous réserve d'une réduction. Le lot mobilier ne fait pas partie du présent marché.
Ces plans ne sont destinés qu'à une étude préliminaire ou à l'obtention d'autorisations administratives et ne peuvent en aucun cas servir à l'exécution des travaux.

LA FÉMIS - PARIS - TRAVAUX D'AMÉNAGEMENTS

Micro : Plan projet R-3 et R-2

16.

DCE

AME architecture
39, Av. Pierre 1er de Serbie
75008 Paris
T: +33 (0)1 73 79 35 31

Date:
12/02/2026

Indice:
IND A

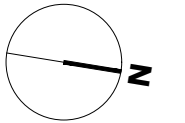

Plan R-3
Echelle 1:250

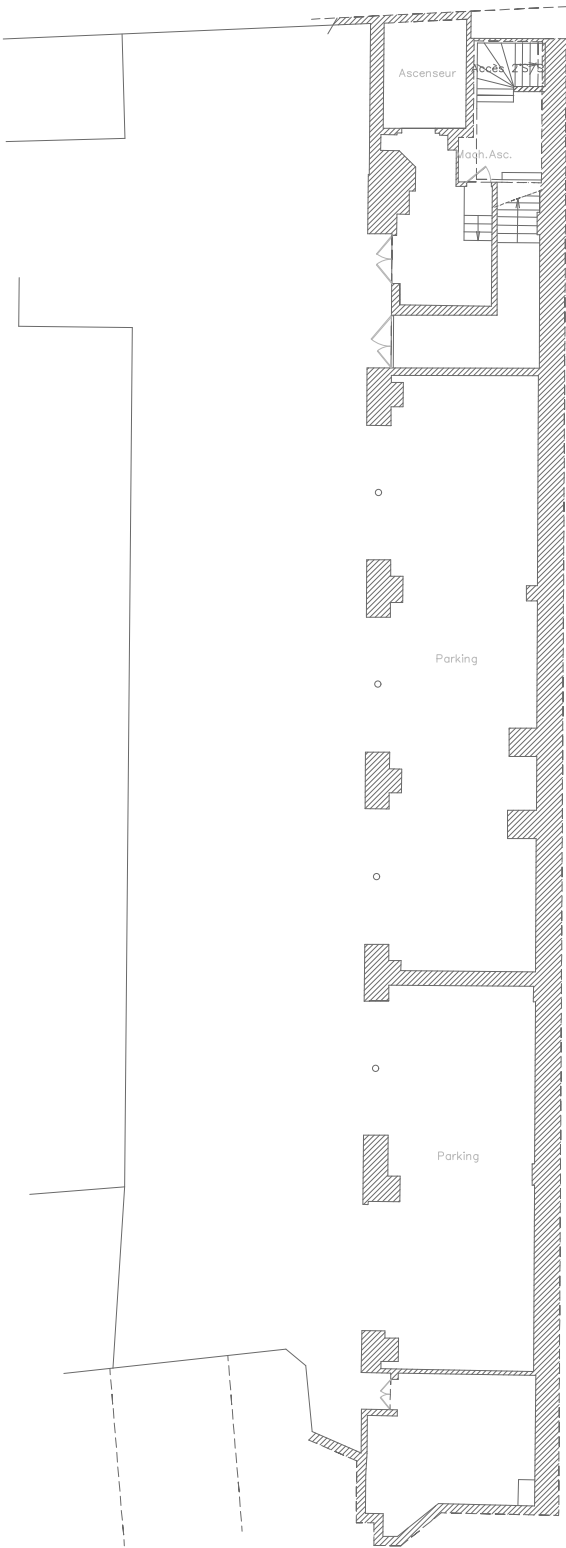

Plan R-2 Haut
Echelle 1:250

- N°4 : Salle étalonnage
- LOT démolition
 - LOT gros oeuvre
 - LOT cloisons/ FP/ menuiseries
 - LOT CFO CFA
 - LOT CVCP

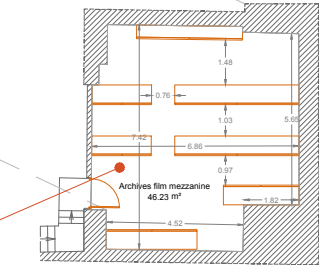
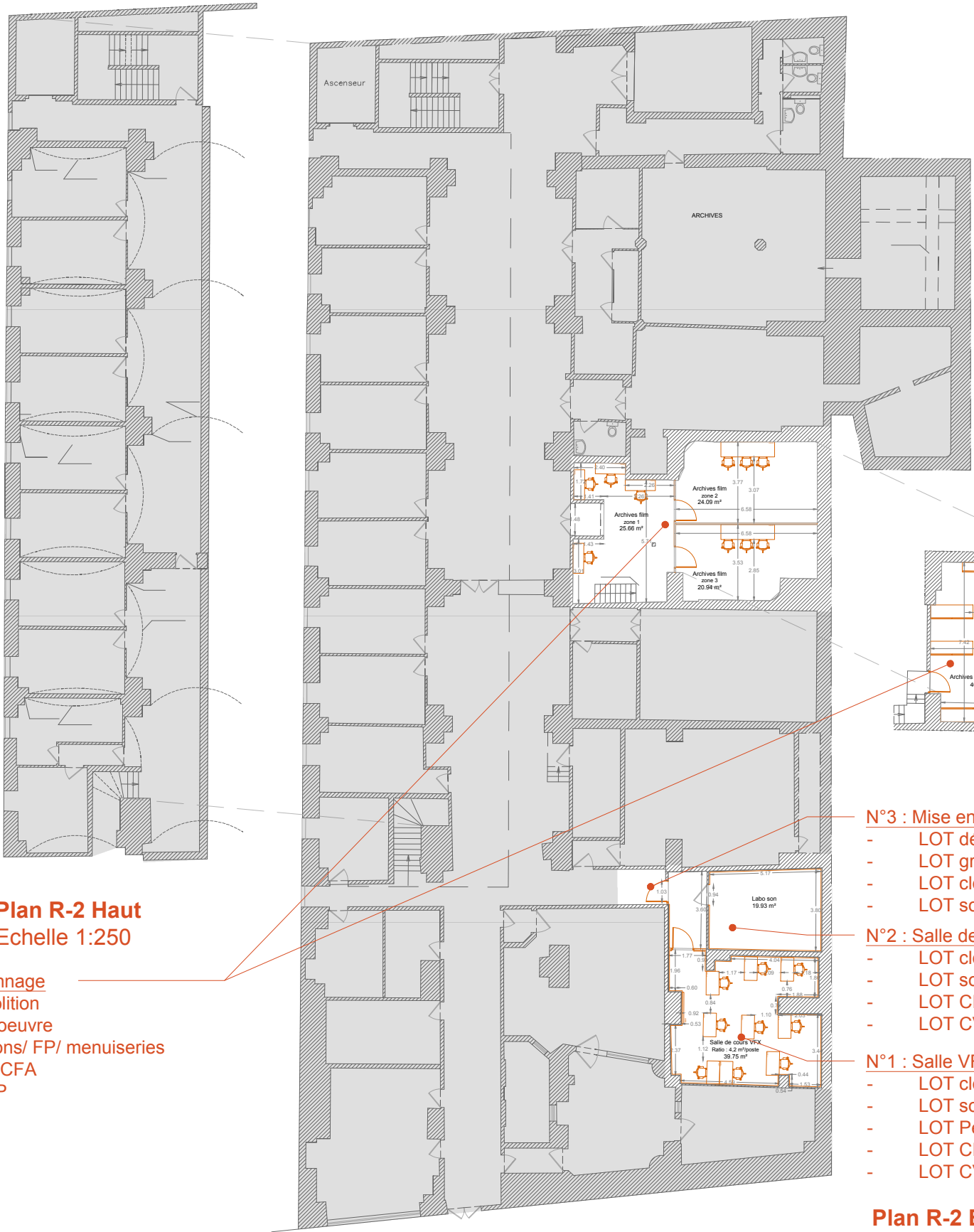

- N°3 : Mise en accessibilité de la porte
- LOT démolition
 - LOT gros oeuvre
 - LOT cloisons/ FP/ menuiseries
 - LOT sol
- N°2 : Salle de montage Hybride
- LOT cloisons/ FP/ menuiseries
 - LOT sol
 - LOT CFO CFA
 - LOT CVC
- N°1 : Salle VFX
- LOT cloisons/ FP/ menuiseries
 - LOT sol
 - LOT Peinture
 - LOT CFO CFA
 - LOT CVCP

Plan R-2 Bas
Echelle 1:250

LA FÉMIS - PARIS - TRAVAUX D'AMÉNAGEMENTS

Micro : Plan existant R-1

17.

DCE

AME architecture
39, Av. Pierre 1er de Serbie
75008 Paris
T: +33 (0)1 73 79 35 31

Date:
12/02/2026

Indice:
IND A

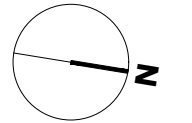

Plan R-1 Haut
Echelle 1:250

Plan R-1 Bas
Echelle 1:250

Plan R+1 Haut
Echelle 1:250

- N°8 : Espace local transit
- LOT démolition (monte plat et conduit poubelle)
 - LOT gros oeuvre
 - LOT sol souple
 - LOT peinture

- N°9 : Salle essai caméra et sons
- LOT démolitions / Gros oeuvre
 - LOT cloisons/ FP/ Menuiseries
 - LOT peinture
 - LOT sol
 - LOT CFO-CFA

- N°7 : Salle accessoires décors
- LOT serrurerie

- N°6 : Vestiaire menuiserie
- LOT peinture
 - LOT sol
 - LOT CFO CFA

- N°5 : Bureau DD et Ass. DD décors
- LOT plomberie
 - LOT sol
 - LOT peinture
 - LOT CFO CFA

Echelle sous réserve d'une réduction. Le lot mobilier ne fait pas partie du présent marché.
Ces plans ne sont destinés qu'à une étude préliminaire ou à l'obtention d'autorisations administratives et ne peuvent en aucun cas servir à l'exécution des travaux.

LA FÉMIS - PARIS - TRAVAUX D'AMÉNAGEMENTS

Micro : Plan projet RDC

18.

DCE

AME architecture
39, Av. Pierre 1er de Serbie
75008 Paris
T: +33 (0)1 73 79 35 31

Date:
12/02/2026

Indice:
IND A

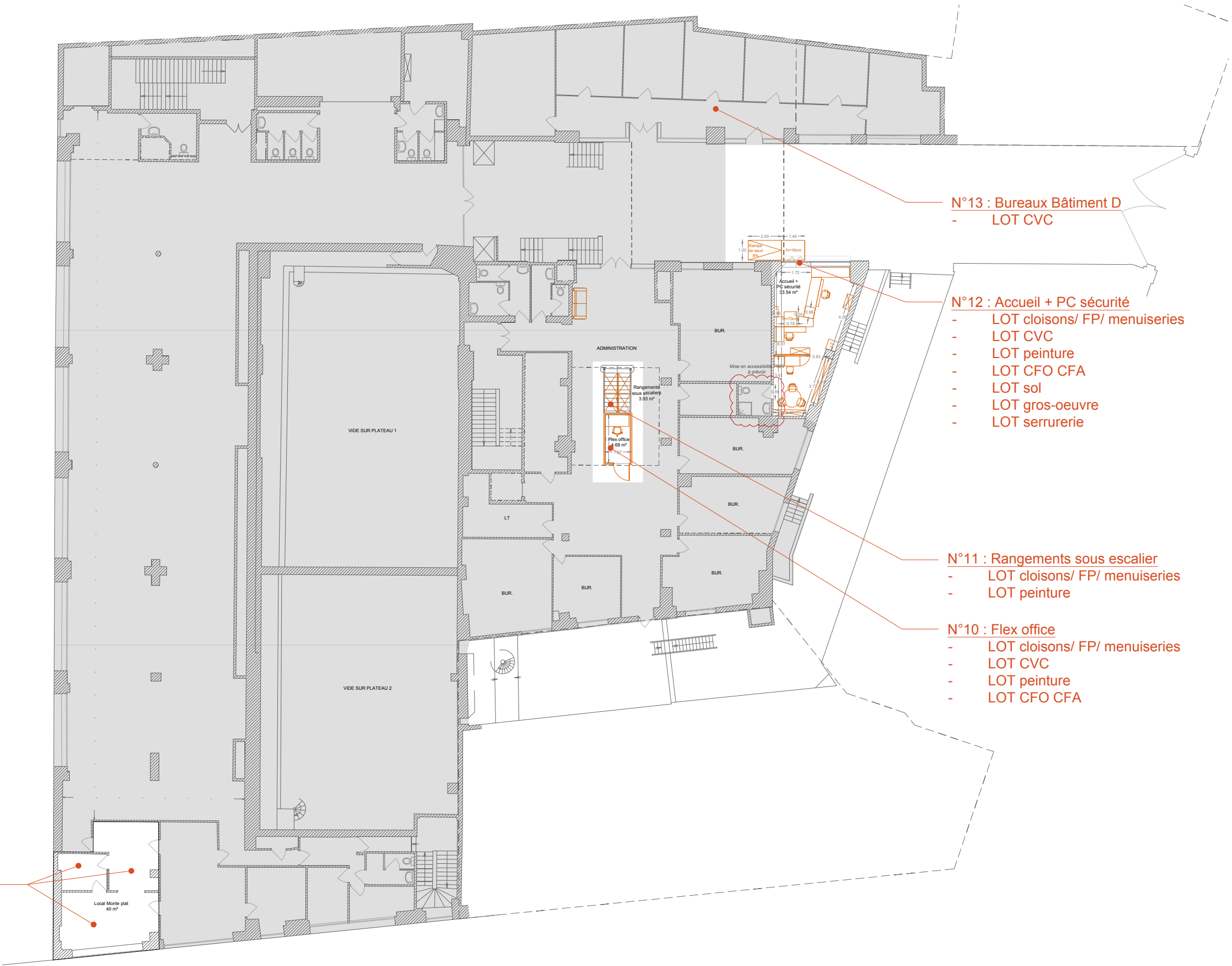
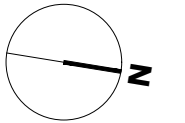

Plan RDC
Echelle 1:250

- N°14 : Espace local monte-plat
- LOT démolition
 - LOT gros oeuvre
 - LOT sol souple
 - LOT peinture

Echelle sous réserve d'une réduction. Le lot mobilier ne fait pas partie du présent marché.
Ces plans ne sont destinés qu'à une étude préliminaire ou à l'obtention d'autorisations administratives et ne peuvent en aucun cas servir à l'exécution des travaux.

LA FÉMIS - PARIS - TRAVAUX D'AMÉNAGEMENTS

Micro : Plan projet R+1

19.

DCE

AME architecture
39, Av. Pierre 1er de Serbie
75008 Paris
T: +33 (0)1 73 79 35 31

Date:
12/02/2026

Indice:
IND A

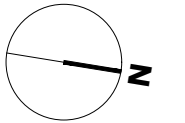

N°16 : Salle de cours 0
- LOT cloisons/ FP/ menuiseries
- LOT peinture
- LOT CFO CFA

N°15 : Salle de cours 1
- LOT cloisons/ menuiseries
- LOT peinture

N°18 : Point RDV
- LOT cloisons/ FP/ menuiseries
- LOT CVC
- LOT peinture
- LOT CFO CFA
- LOT traitement acoustique

N°17 : Salle de réunion 20 p.
- LOT CVC

Plan R+1
Echelle 1:250

Echelle sous réserve d'une réduction. Le lot mobilier ne fait pas partie du présent marché.
Ces plans ne sont destinés qu'à une étude préliminaire ou à l'obtention d'autorisations administratives et ne peuvent en aucun cas servir à l'exécution des travaux.

LA FÉMIS - PARIS - TRAVAUX D'AMÉNAGEMENTS

Micro : Plan projet R+2

20.

DCE

AME architecture
39, Av. Pierre 1er de Serbie
75008 Paris
T: +33 (0)1 73 79 35 31

Date:
12/02/2026

Indice:
IND A

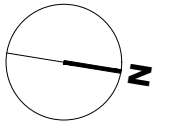

- N°20 : Réserve communication
- LOT cloisons CF1H/ FP / menuiseries
 - LOT peinture
 - LOT CFO CFA

- N°21 : Salle de réunion 19 p.
- LOT démolition
 - LOT cloisons/ FP / menuiseries
 - LOT peinture
 - LOT sol
 - LOT CFO CFA

- N°19 : Salle Jean Renoir
- LOT démolition : création ouverture sur cloison existante
 - LOT Structure : reprise structure pour création d'ouverture
 - LOT cloisons/ FP/ menuiseries
 - LOT CVC
 - LOT peinture
 - LOT CFO CFA
 - LOT traitement acoustique (plafond acoustique)

- N°23 : Bureaux de direction technique
- LOT cloisons/ FP/ menuiseries
 - LOT peinture
 - LOT CVC
 - LOT CFO CFA

Plan R+2
Echelle 1:250

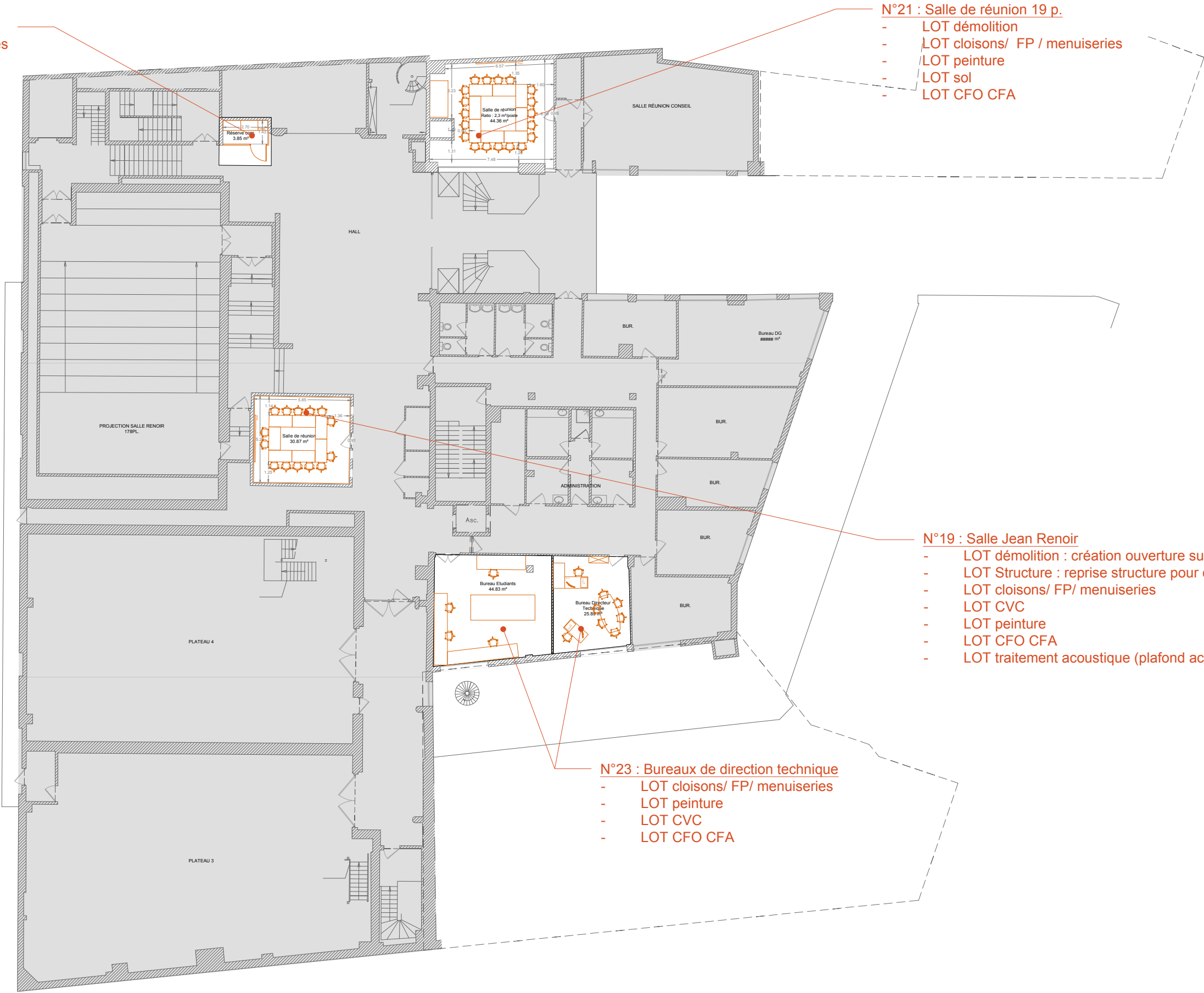

Echelle sous réserve d'une réduction. Le lot mobilier ne fait pas partie du présent marché.
Ces plans ne sont destinés qu'à une étude préliminaire ou à l'obtention d'autorisations administratives et ne peuvent en aucun cas servir à l'exécution des travaux.

Echelle sous réserve d'une réduction. Le lot mobilier ne fait pas partie du présent marché.
Ces plans ne sont destinés qu'à une étude préliminaire ou à l'obtention d'autorisations administratives et ne peuvent en aucun cas servir à l'exécution des travaux.

Plan R+3
Echelle 1:250



- N°22 : Point RDV
- LOT cloisons/ FP/ menuiseries
 - LOT peinture
 - LOT CFO CFA
 - LOT CVC
 - LOT traitement acoustique

21.

DCE

AME architecture
39, Av. Pierre 1er de Serbie
75008 Paris
T: +33 (0)1 73 79 35 31

Date:
12/02/2026

Indice:
IND A

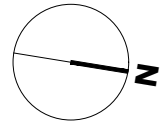

LA FÉMIS - PARIS - TRAVAUX D'AMÉNAGEMENTS

Micro : Plan projet R+4

22.

DCE

AME architecture
39, Av. Pierre 1er de Serbie
75008 Paris
T: +33 (0)1 73 79 35 31

Date:
12/02/2026

Indice:
IND A

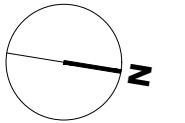

N°24 : Salle de réunion Bâtiment D
- LOT CFO CFA

Plan R+4
Echelle 1:250

Echelle sous réserve d'une réduction. Le lot mobilier ne fait pas partie du présent marché.
Ces plans ne sont destinés qu'à une étude préliminaire ou à l'obtention d'autorisations administratives et ne peuvent en aucun cas servir à l'exécution des travaux.

LA FÉMIS - PARIS - TRAVAUX D'AMÉNAGEMENTS

Plan PIC - extérieur

23.

DCE

AME architecture
39, Av. Pierre 1er de Serbie
75008 Paris
T: +33 (0)1 73 79 35 31

Date:
12/02/2026

Indice:
IND A

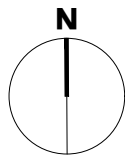

- Légende :
- Emplacement benne de chantier (Faire une demande de voirie à la mairie)
 - Flux Piéton
 - Flux Livraison



Echelle sous réserve d'une réduction. Le lot mobilier ne fait pas partie du présent marché.
Ces plans ne sont destinés qu'à une étude préliminaire ou à l'obtention d'autorisations administratives et ne peuvent en aucun cas servir à l'exécution des travaux.

LA FÉMIS - PARIS - TRAVAUX D'AMÉNAGEMENTS

Plan PIC - intérieur

24.

DCE

AME architecture
39, Av. Pierre 1er de Serbie
75008 Paris
T: +33 (0)1 73 79 35 31

Date:
12/02/2026

Indice:
IND A

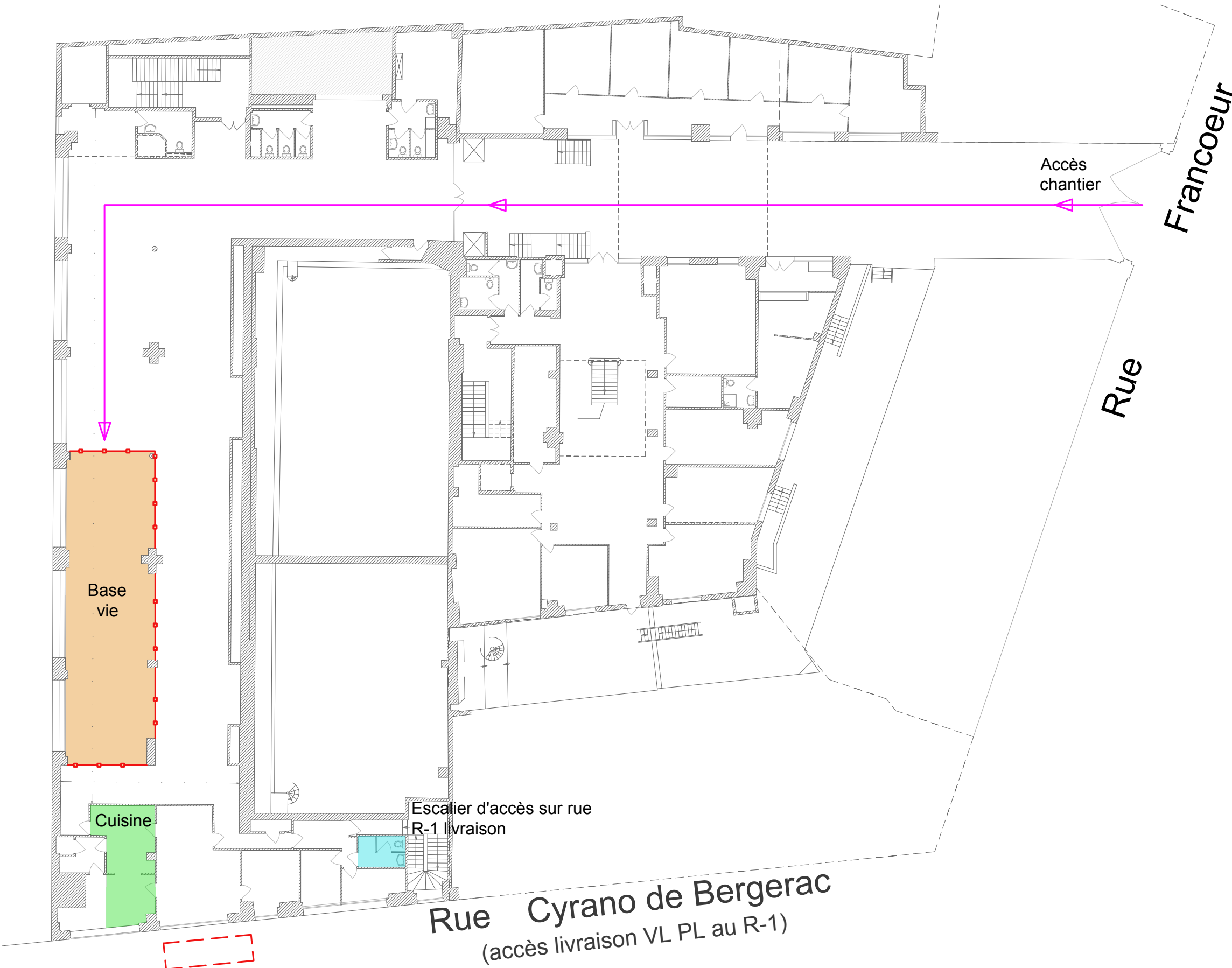
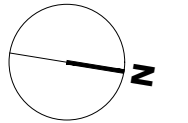

Plan RDC
Echelle 1:250

Légende :

- Zone de base vie - 100m²
- Sanitaires
- Espace de cuisine - 23m²
- Emplacement benne de chantier (Faire une demande de voirie à la mairie)
- Flux Piéton
- Barrière pleine
- Monte-charge - 32m²

Echelle sous réserve d'une réduction. Le lot mobilier ne fait pas partie du présent marché.
Ces plans ne sont destinés qu'à une étude préliminaire ou à l'obtention d'autorisations administratives et ne peuvent en aucun cas servir à l'exécution des travaux.

LA FÉMIS - PARIS - TRAVAUX D'AMÉNAGEMENTS

Plan projet R-3 et R-2 - Lot démolition et gros oeuvre

25.

DCE

AME architecture
39, Av. Pierre 1er de Serbie
75008 Paris
T: +33 (0)1 73 79 35 31

Date:
12/02/2026

Indice:
IND A

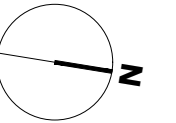

Echelle sous réserve d'une réduction. Le lot mobilier ne fait pas partie du présent marché.
Ces plans ne sont destinés qu'à une étude préliminaire ou à l'obtention d'autorisations administratives et ne peuvent en aucun cas servir à l'exécution des travaux.

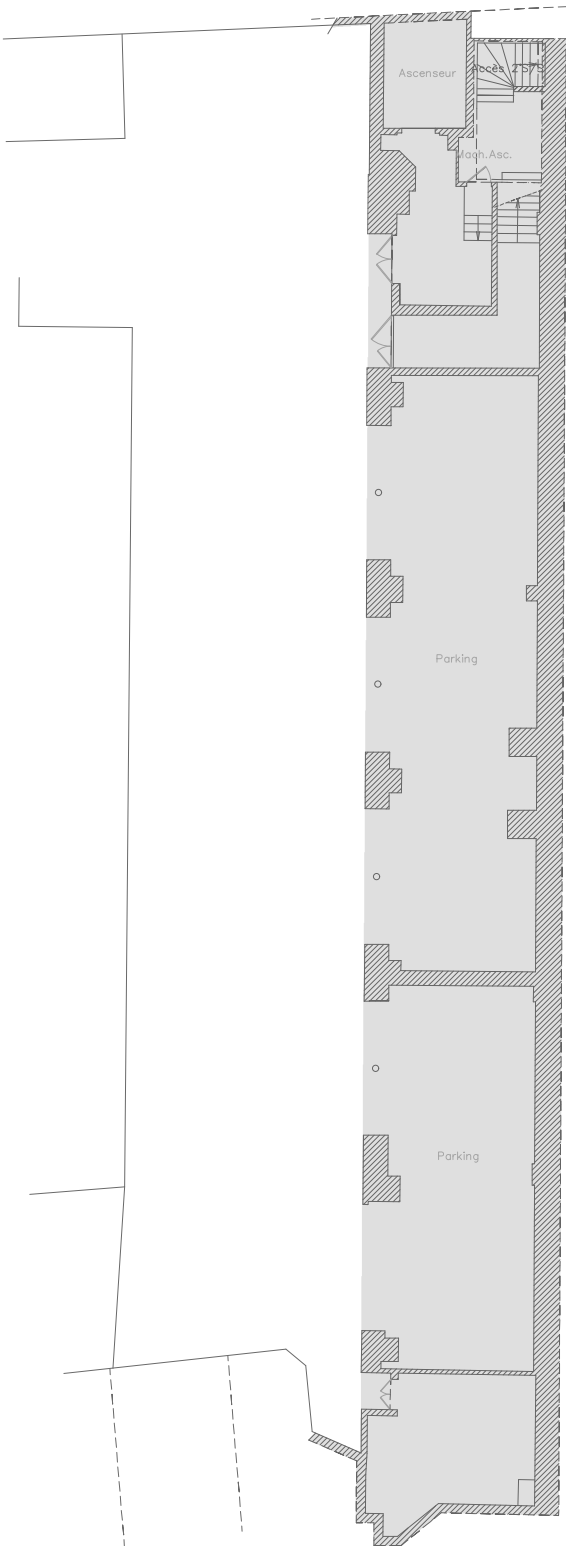

Plan R-3
Echelle 1:250

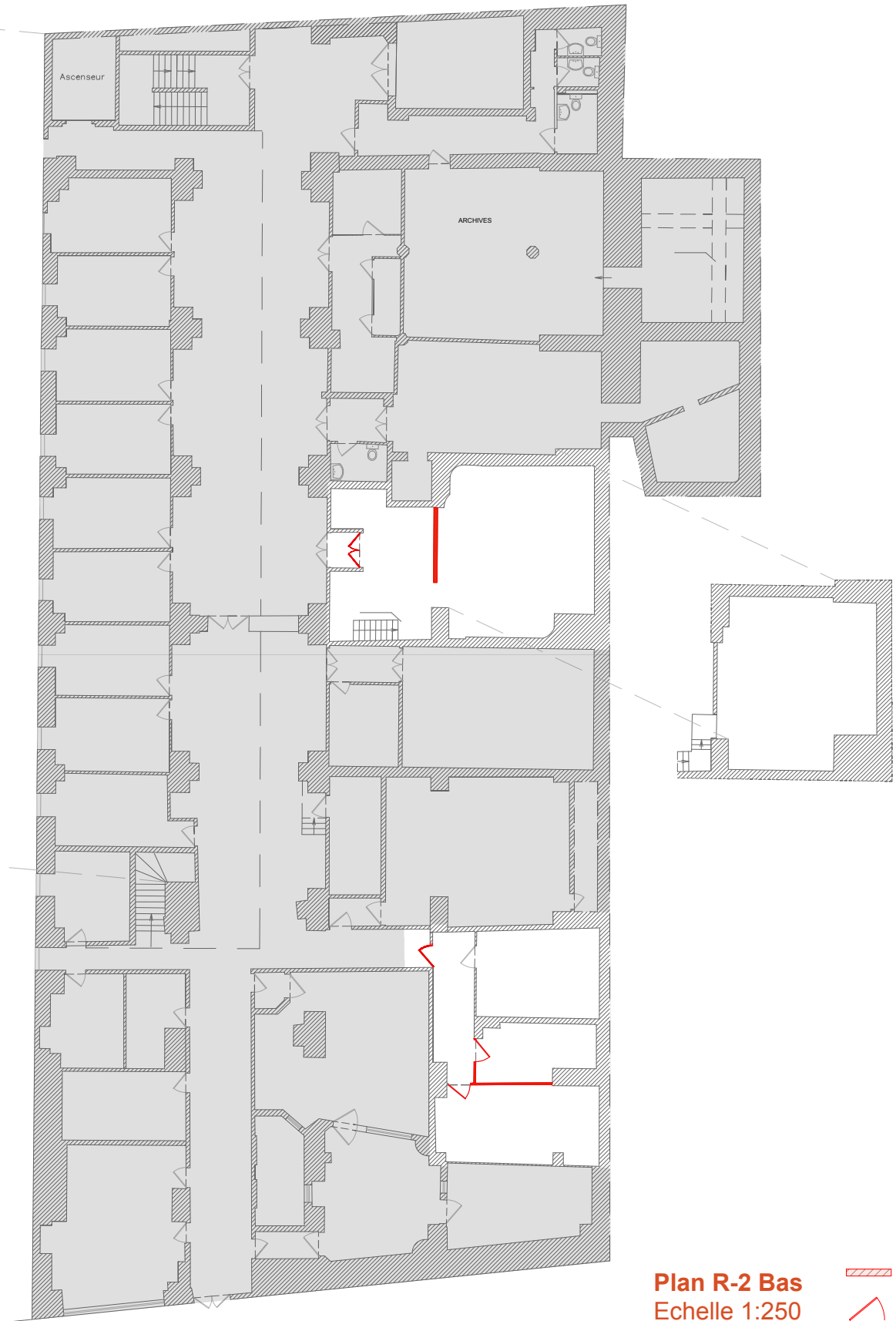
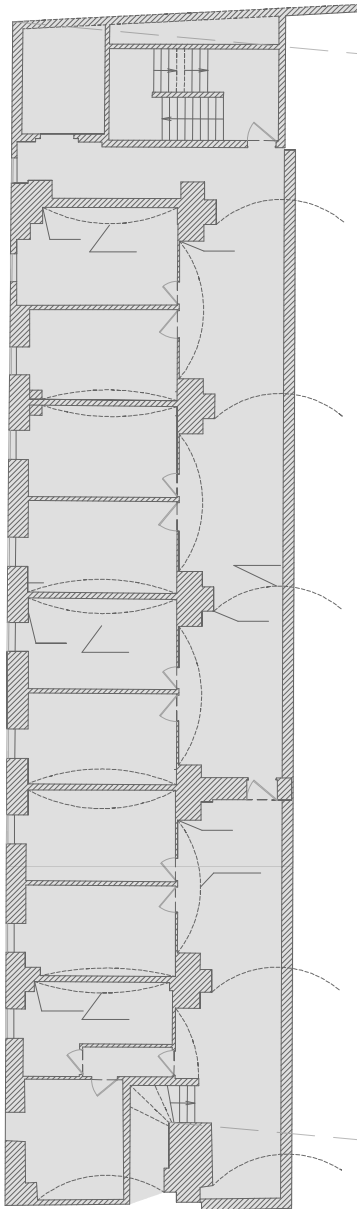

Plan R-2 Haut
Echelle 1:250



Plan R-2 Bas
Echelle 1:250

 Démolition cloison
 Bloc porte à déposer

LA FÉMIS - PARIS - TRAVAUX D'AMÉNAGEMENTS

Plan existant R-1 - Lot démolition et gros oeuvre

26.

DCE

AME architecture

39, Av. Pierre 1er de Serbie
75008 Paris

T: +33 (0)1 73 79 35 31

Date:

12/02/2026

Indice:

IND A

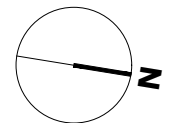

Plan R-1 Haut
Echelle 1:250

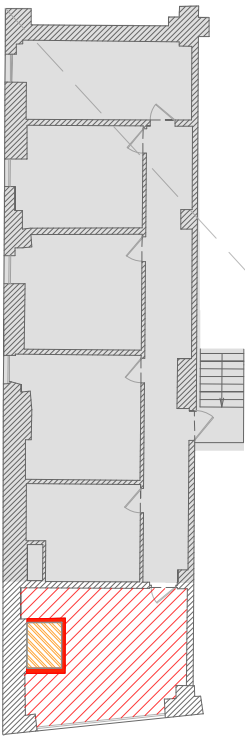

Plan R-1 Bas
Echelle 1:250

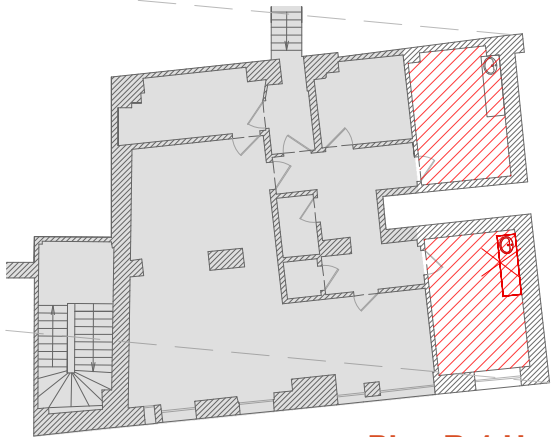
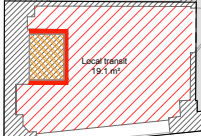

Plan R-1 Haut
Echelle 1:250

- Ragréage
- Création dalle et ragréage
- Dépose sol existant
- Dépose évier céramique
- Démolition cloison
- Bloc porte à déposer
- Equipement existant à déposer

Echelle sous réserve d'une réduction. Le lot mobilier ne fait pas partie du présent marché.
Ces plans ne sont destinés qu'à une étude préliminaire ou à l'obtention d'autorisations administratives et ne peuvent en aucun cas servir à l'exécution des travaux.

LA FÉMIS - PARIS - TRAVAUX D'AMÉNAGEMENTS

Plan projet RDC - Lot démolition et gros oeuvre

27.

DCE

AME architecture

39, Av. Pierre 1er de Serbie
75008 Paris

T: +33 (0)1 73 79 35 31

Date:

12/02/2026

Indice:

IND A

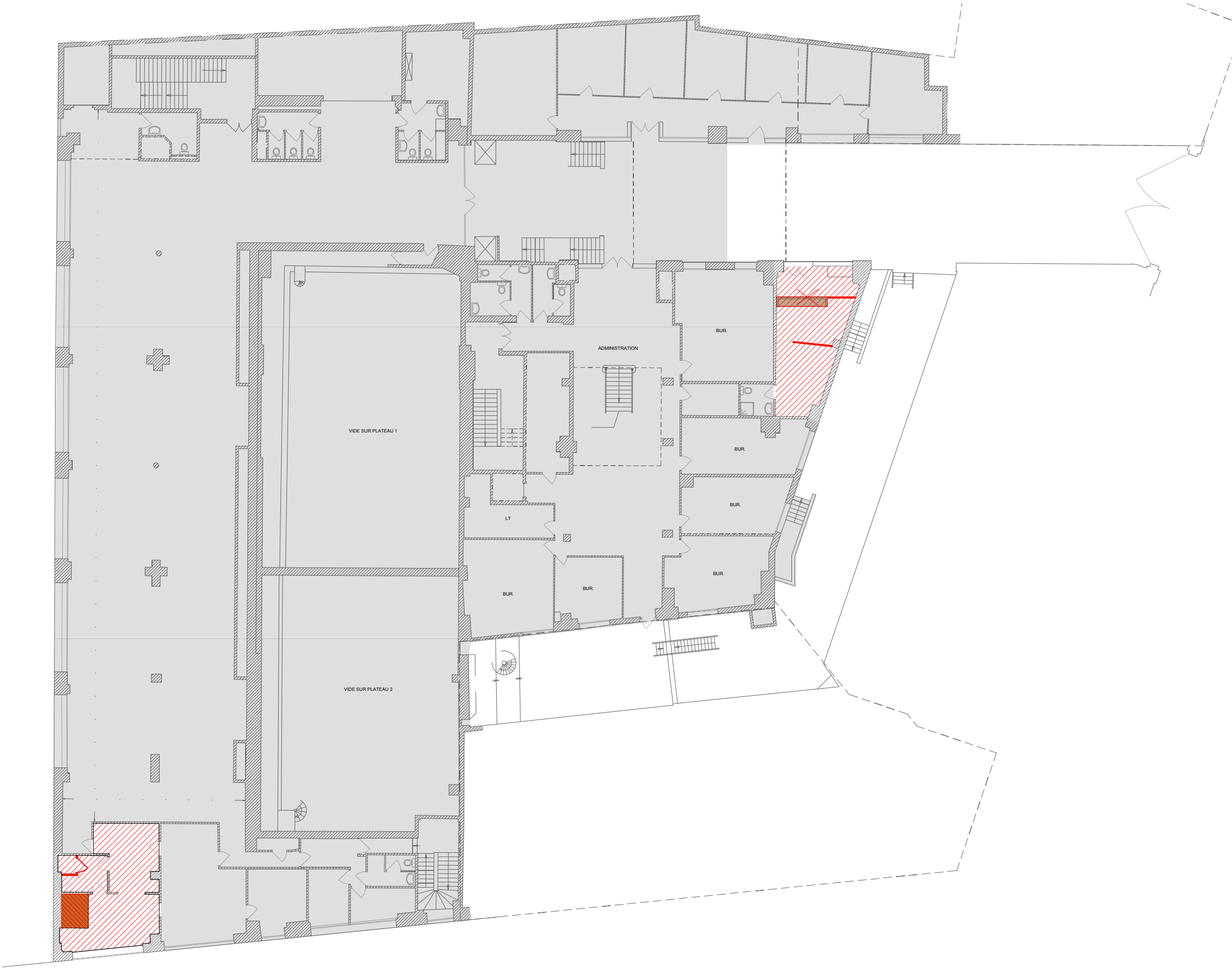
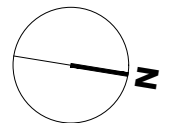

Plan RDC
Echelle 1:250

Echelle sous réserve d'une réduction. Le lot mobilier ne fait pas partie du présent marché.
Ces plans ne sont destinés qu'à une étude préliminaire ou à l'obtention d'autorisations administratives et ne peuvent en aucun cas servir à l'exécution des travaux.

- Dépose banque d'accueil
- Dépose sol existant
- Démolition cloison
- Bloc porte à déposer
- Equipement existant à déposer

LA FÉMIS - PARIS - TRAVAUX D'AMÉNAGEMENTS

Plan projet R+1 - Lot démolition et gros oeuvre

28.

DCE

AME architecture

39, Av. Pierre 1er de Serbie
75008 Paris

T: +33 (0)1 73 79 35 31

Date:

12/02/2026

Indice:

IND A

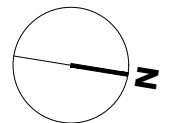

Plan R+1
Echelle 1:250

- Démolition cloison
- Ouverture mur bétonné
- Bloc porte à déposer
- Bloc porte à déplacer

Echelle sous réserve d'une réduction. Le lot mobilier ne fait pas partie du présent marché.
Ces plans ne sont destinés qu'à une étude préliminaire ou à l'obtention d'autorisations administratives et ne peuvent en aucun cas servir à l'exécution des travaux.

LA FÉMIS - PARIS - TRAVAUX D'AMÉNAGEMENTS

Plan projet R+2 - Lot démolition et gros oeuvre

29.

DCE

AME architecture

39, Av. Pierre 1er de Serbie
75008 Paris

T: +33 (0)1 73 79 35 31

Date:

12/02/2026

Indice:

IND A

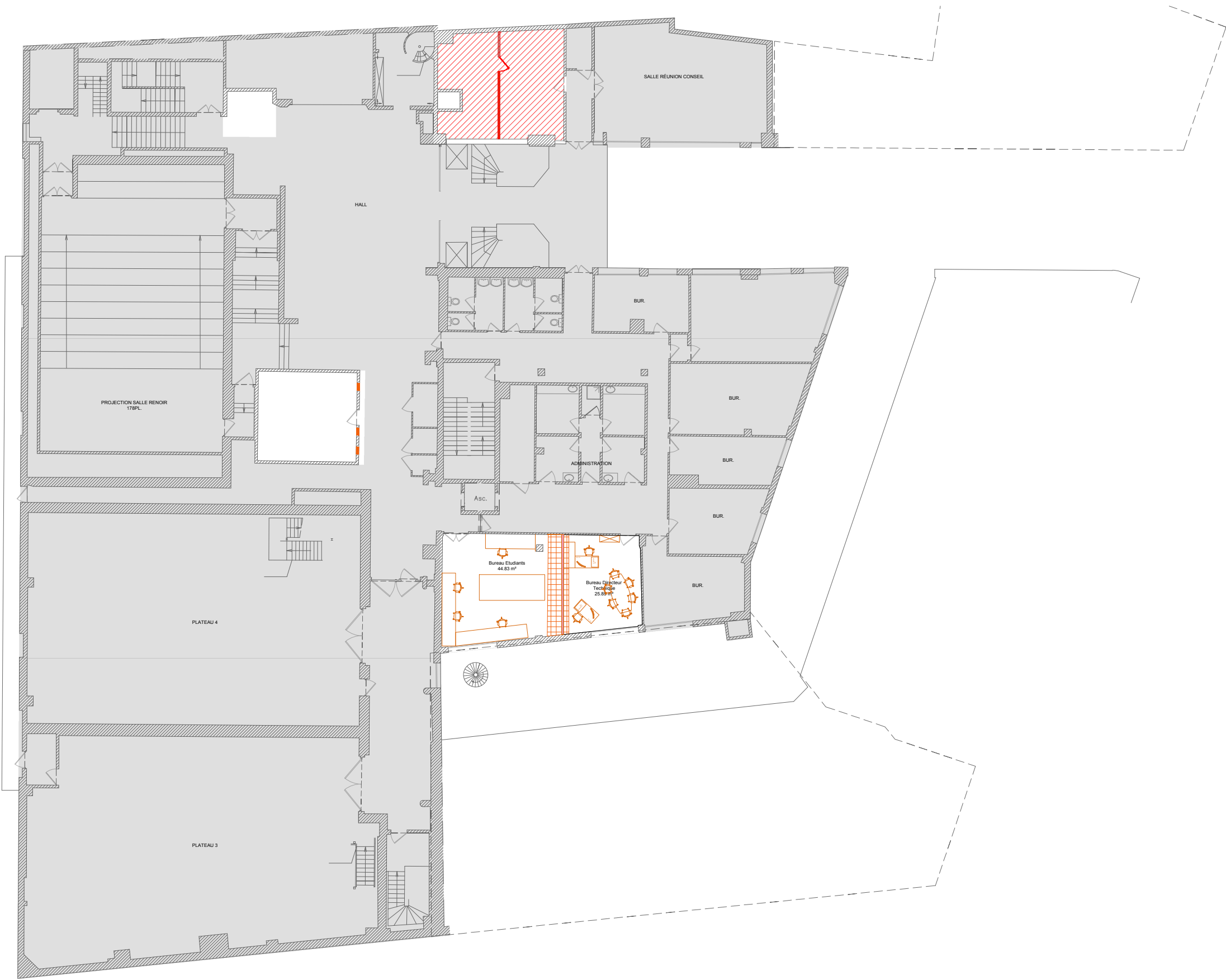
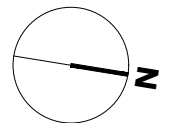

Plan R+2
Echelle 1:250

- Dépose faux plafond plâtre
- Dépose dalles de faux-plafond
- Dépose sol existant
- Démolition cloison
- Ouverture mur bétonné
- Bloc porte à déposer
- Equipement existant à déposer

Echelle sous réserve d'une réduction. Le lot mobilier ne fait pas partie du présent marché.
Ces plans ne sont destinés qu'à une étude préliminaire ou à l'obtention d'autorisations administratives et ne peuvent en aucun cas servir à l'exécution des travaux.

LA FÉMIS - PARIS - TRAVAUX D'AMÉNAGEMENTS

Plan projet R+4 - Lot démolition et gros oeuvre

30.

DCE

AME architecture

39, Av. Pierre 1er de Serbie
75008 Paris

T: +33 (0)1 73 79 35 31

Date:

12/02/2026

Indice:

IND A

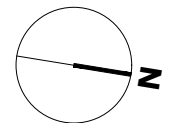

Plan R+4
Echelle 1:250

Echelle sous réserve d'une réduction. Le lot mobilier ne fait pas partie du présent marché.
Ces plans ne sont destinés qu'à une étude préliminaire ou à l'obtention d'autorisations administratives et ne peuvent en aucun cas servir à l'exécution des travaux.



Dépose luminaires

Echelle sous réserve d'une réduction. Le lot mobilier ne fait pas partie du présent marché.
Ces plans ne sont destinés qu'à une étude préliminaire ou à l'obtention d'autorisations administratives et ne peuvent en aucun cas servir à l'exécution des travaux.

LA FÉMIS - PARIS - TRAVAUX D'AMÉNAGEMENTS

Plan projet R-3 et R-2 - Lot plâtrerie, doublage, faux plafonds, menuiseries intérieures

31.

DCE

AME architecture
39, Av. Pierre 1er de Serbie
75008 Paris
T: +33 (0)1 73 79 35 31

Date:
12/02/2026

Indice:
IND A

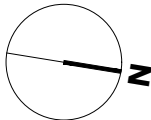

Plan R-3
Echelle 1:250

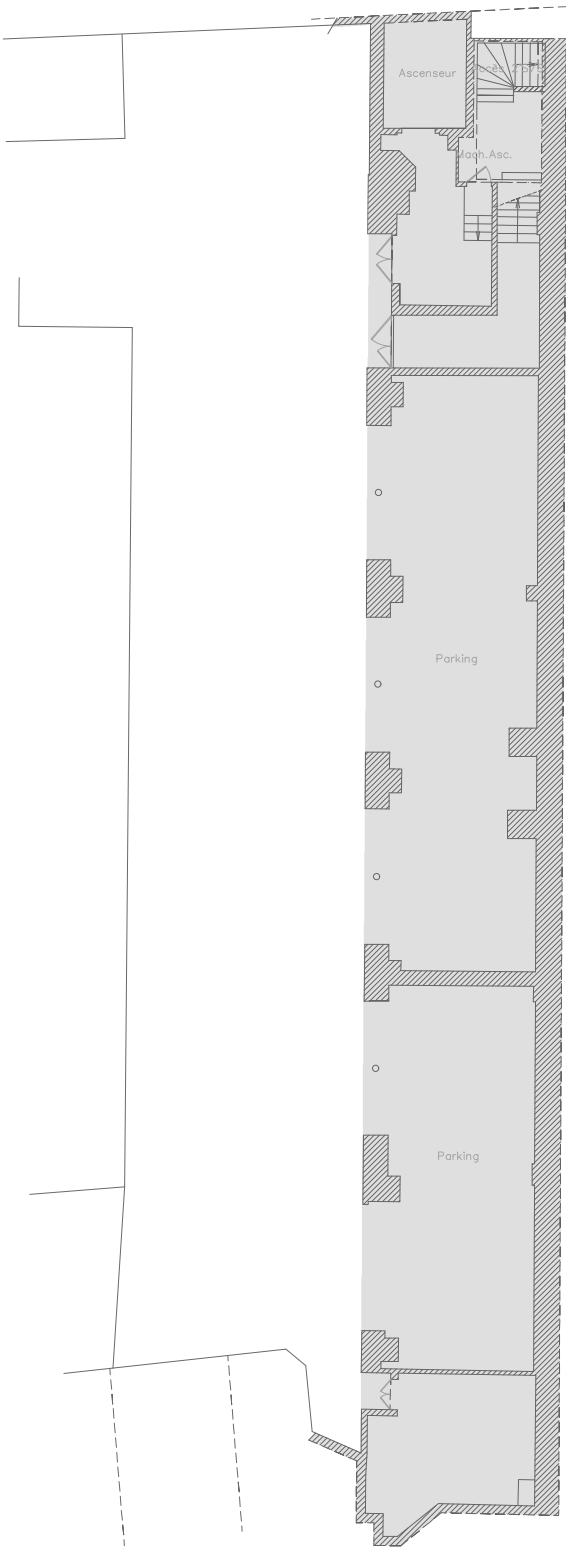

Plan R-2 Haut
Echelle 1:250

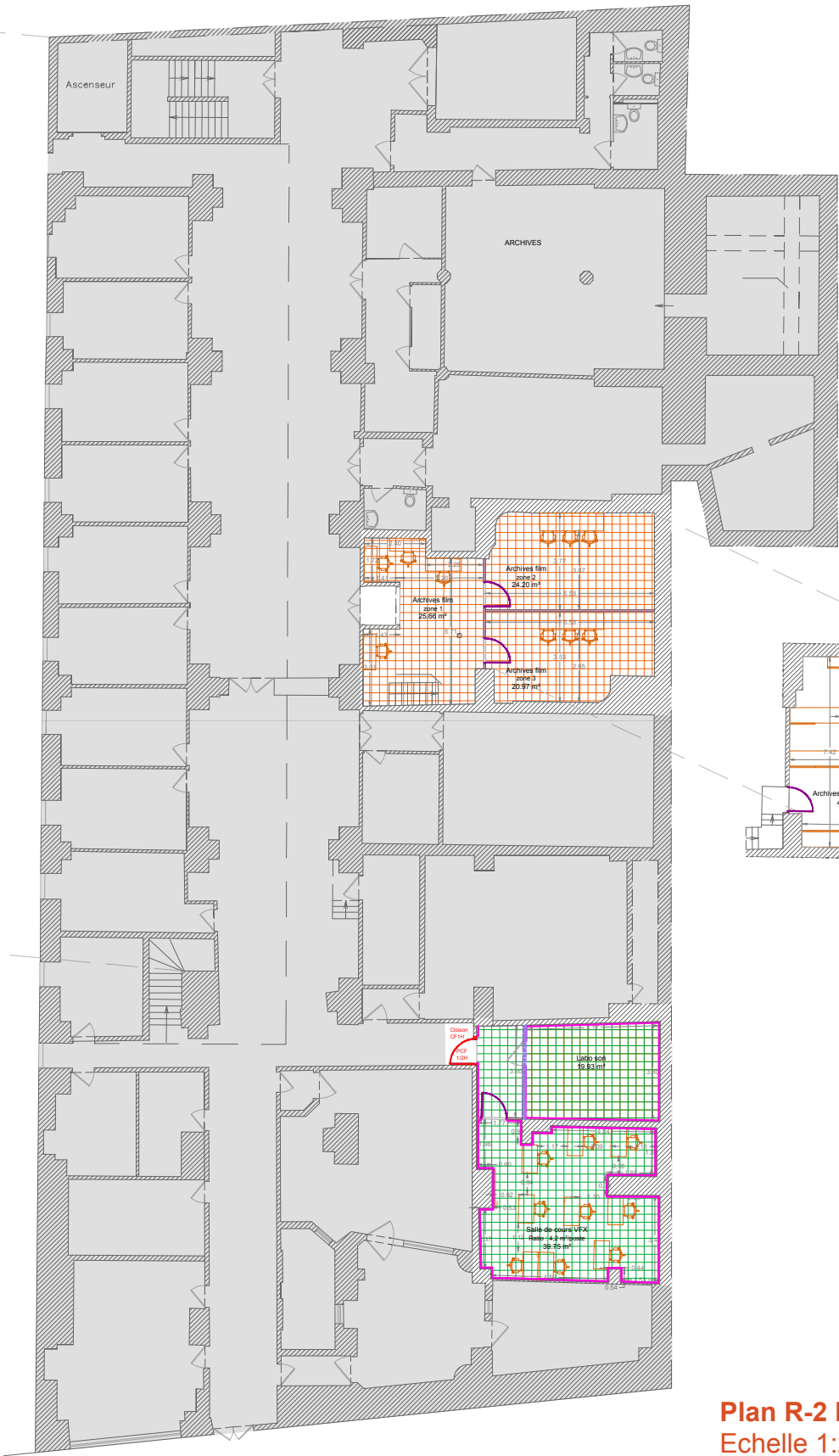
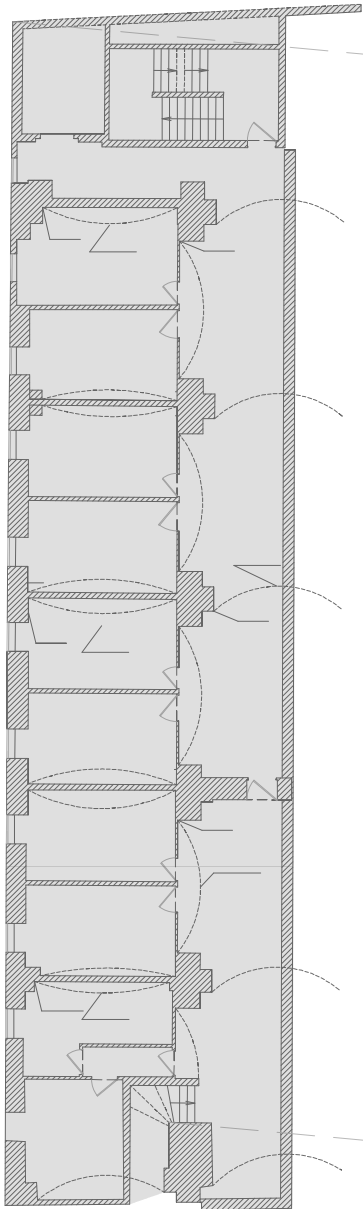

Plan R-2 Bas
Echelle 1:250

- Création de barrière acoustique
- Cloison BA13 CF1h
- Cloison BA13
- Pose d'un faux-plafond dalles 60x60 en fibre de bois
- Pose d'un faux-plafond dalles 60x60 acoustique
- Menuiserie intérieure neuve 90x200cm CF 1H
- Menuiserie intérieure neuve 90x200cm
- Traitement acoustique

Echelle sous réserve d'une réduction. Le lot mobilier ne fait pas partie du présent marché.
Ces plans ne sont destinés qu'à une étude préliminaire ou à l'obtention d'autorisations administratives et ne peuvent en aucun cas servir à l'exécution des travaux.

LA FÉMIS - PARIS - TRAVAUX D'AMÉNAGEMENTS

Plan existant R-1 - Lot plâtrerie, doublage, faux plafonds, menuiseries intérieures

32.
DCE

AME architecture
39, Av. Pierre 1er de Serbie
75008 Paris
T: +33 (0)1 73 79 35 31

Date:
12/02/2026

Indice:
IND A

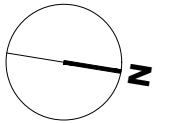

Plan R-1 Haut
Echelle 1:250

Plan R-1 Bas
Echelle 1:250

Plan R-1 Haut
Echelle 1:250

- Remplissage de sol - dalle béton
- Menuiserie intérieure neuve 90x200cm
- Cloison BA13
- Cloison grillagée
- Pose d'un faux-plafond dalles 60x60
- Porte grillagée coulissante

Echelle sous réserve d'une réduction. Le lot mobilier ne fait pas partie du présent marché.
Ces plans ne sont destinés qu'à une étude préliminaire ou à l'obtention d'autorisations administratives et ne peuvent en aucun cas servir à l'exécution des travaux.

Plan RDC
Echelle 1:250

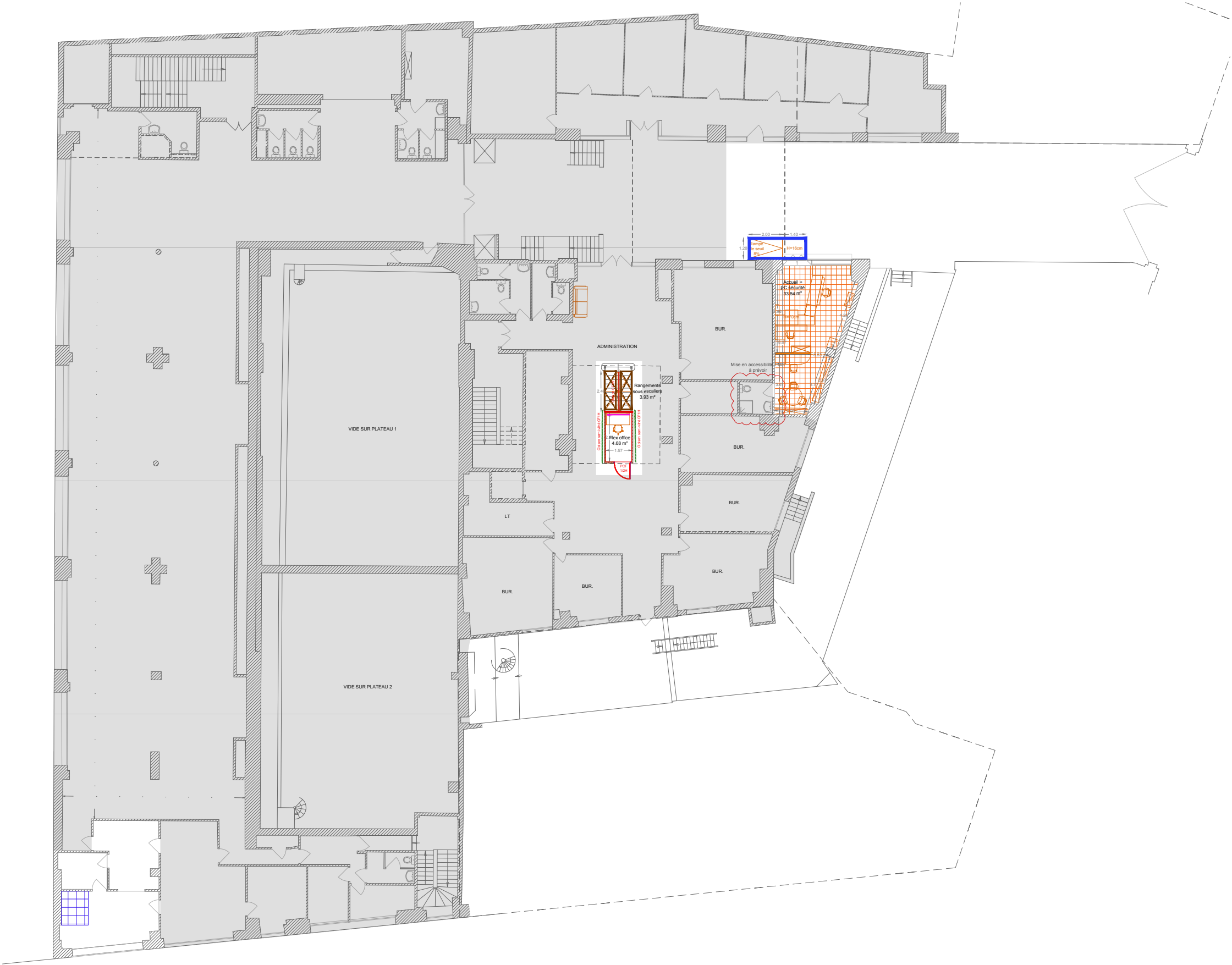

33.

DCE

AME architecture
39, Av. Pierre 1er de Serbie
75008 Paris
T: +33 (0)1 73 79 35 31

Date:
12/02/2026

Indice:
IND A

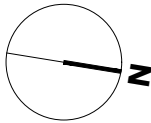

- Cloison BA13 CF1h
- Remplissage de sol - dalle béton
- Mobilier sur mesure
- Rampe mobile métallique
- Vitrophanie
- Cloison BA13 CF 1H
- Cloison vitrée semi hauteur CF 1H
- Cloison vitrée semi hauteur
- Pose d'un faux-plafond dalles 60x60
- Menuiserie intérieure neuve 90x200cm CF 1/2H
- Traitement acoustique

Echelle sous réserve d'une réduction. Le lot mobilier ne fait pas partie du présent marché.
Ces plans ne sont destinés qu'à une étude préliminaire ou à l'obtention d'autorisations administratives et ne peuvent en aucun cas servir à l'exécution des travaux.

LA FÉMIS - PARIS - TRAVAUX D'AMÉNAGEMENTS

Plan projet R+1 - Lot plâtrerie, doublage, faux plafonds, menuiseries intérieures

34.

DCE

AME architecture
39, Av. Pierre 1er de Serbie
75008 Paris
T: +33 (0)1 73 79 35 31

Date:
12/02/2026

Indice:
IND A

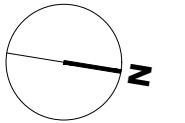

Plan R+1
Echelle 1:250



- Cloison BA13 CF1h
- Pose d'un faux-plafond dalles 60x60
- Menuiserie intérieure neuve 90x200cm avec hublot CF 1/2H
- Menuiserie intérieure neuve 90x200cm CF 1/2H
- Repose menuiserie intérieure
- Traitement acoustique

Echelle sous réserve d'une réduction. Le lot mobilier ne fait pas partie du présent marché.
Ces plans ne sont destinés qu'à une étude préliminaire ou à l'obtention d'autorisations administratives et ne peuvent en aucun cas servir à l'exécution des travaux.

LA FÉMIS - PARIS - TRAVAUX D'AMÉNAGEMENTS

Plan projet R+2 - Lot plâtrerie, doublage, faux plafonds, menuiseries intérieures

35.
DCE

AME architecture
39, Av. Pierre 1er de Serbie
75008 Paris
T: +33 (0)1 73 79 35 31

Date:
12/02/2026

Indice:
IND A

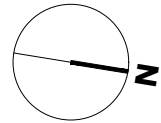

Plan R+2
Echelle 1:250

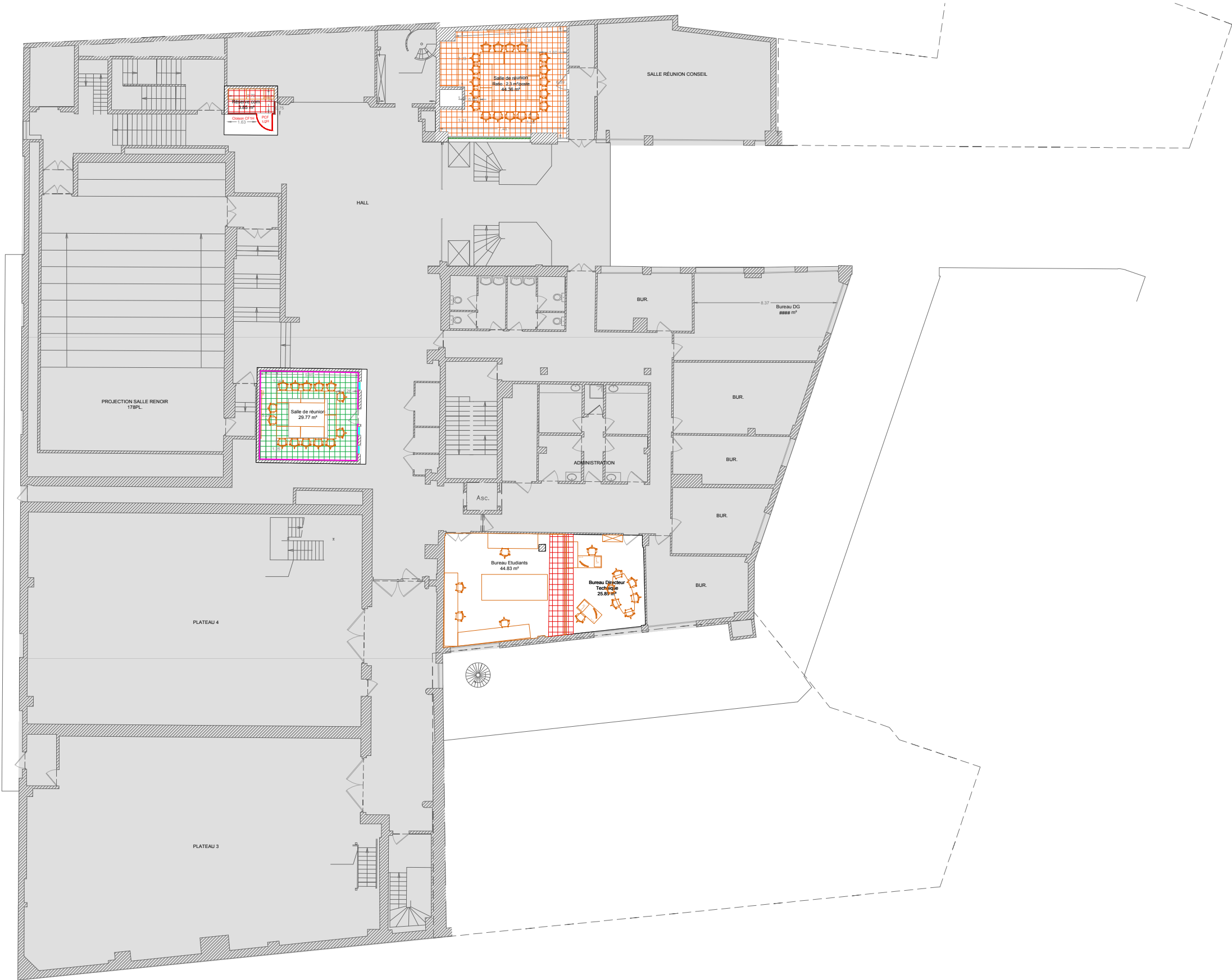

- Vitrophanie
- Cloison BA13
- Cloison BA13 CF 1H
- Pose d'un faux-plafond CF1h
- Pose d'un faux-plafond dalles 60x60
- Pose d'un faux-plafond dalles 60x60 acoustique
- Création fente vitrée
- Menuiserie intérieure neuve 90x200cm
- Menuiserie intérieure CF 1H neuve 90x200cm
- Traitement acoustique

Echelle sous réserve d'une réduction. Le lot mobilier ne fait pas partie du présent marché.
Ces plans ne sont destinés qu'à une étude préliminaire ou à l'obtention d'autorisations administratives et ne peuvent en aucun cas servir à l'exécution des travaux.

LA FÉMIS - PARIS - TRAVAUX D'AMÉNAGEMENTS

Plan projet R+3 - Lot plâtrerie, doublage, faux plafonds, menuiseries intérieures

36.
DCE

AME architecture
39, Av. Pierre 1er de Serbie
75008 Paris
T: +33 (0)1 73 79 35 31

Date:
12/02/2026

Indice:
IND A

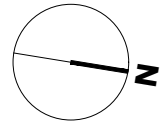

Plan R+3
Echelle 1:250



- Vitrophanie
- Cloison vitrée semi hauteur CF 1H
- Pose d'un faux-plafond dalles 60x60
- Menuiserie intérieure neuve 90x200cm CF 1/2H
- Traitement acoustique

Echelle sous réserve d'une réduction. Le lot mobilier ne fait pas partie du présent marché.
Ces plans ne sont destinés qu'à une étude préliminaire ou à l'obtention d'autorisations administratives et ne peuvent en aucun cas servir à l'exécution des travaux.

LA FÉMIS - PARIS - TRAVAUX D'AMÉNAGEMENTS

Plan projet R-3 et R-2 - Lot revêtement de sol

37.
DCE

AME architecture
39, Av. Pierre 1er de Serbie
75008 Paris
T: +33 (0)1 73 79 35 31

Date:
12/02/2026

Indice:
IND A

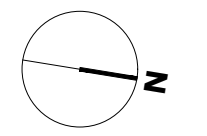

Plan R-3
Echelle 1:250

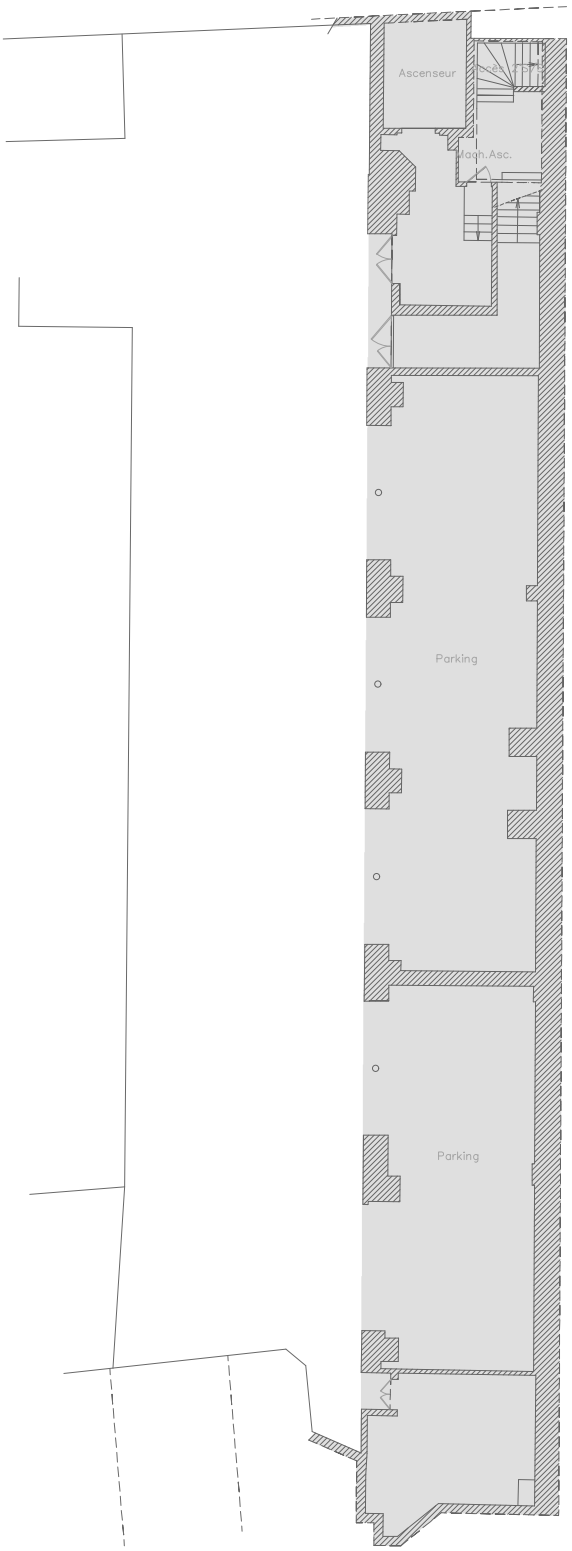

Plan R-2 Haut
Echelle 1:250

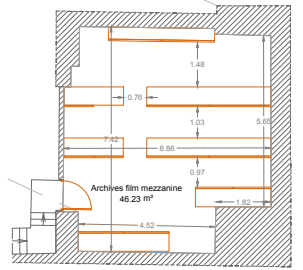
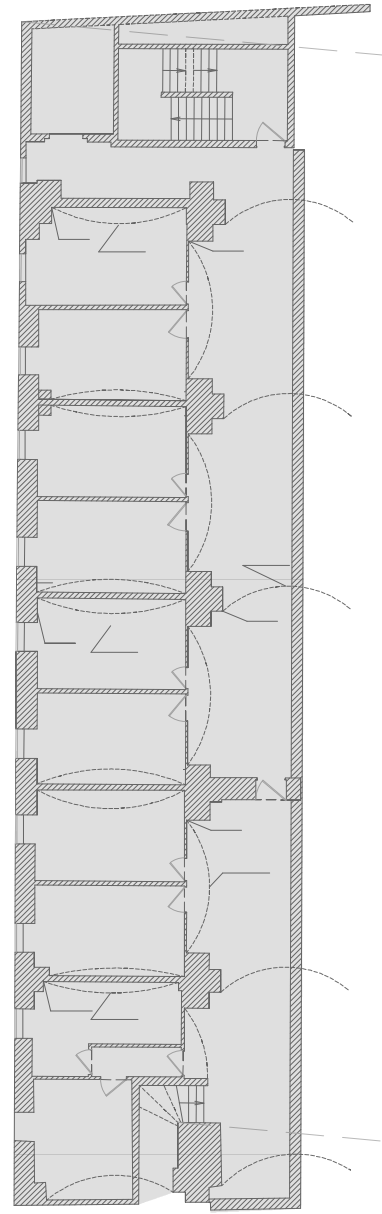

Plan R-2 Bas
Echelle 1:250

 Sol moquette

LA FÉMIS - PARIS - TRAVAUX D'AMÉNAGEMENTS

Plan existant R-1 - Lot revêtement de sol

38.

DCE

AME architecture
39, Av. Pierre 1er de Serbie
75008 Paris
T: +33 (0)1 73 79 35 31

Date:
12/02/2026

Indice:
IND A

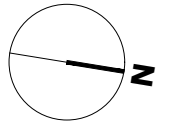

Plan R-1 Haut
Echelle 1:250

Plan R-1 Bas
Echelle 1:250

Plan R-1 Haut
Echelle 1:250

- Revêtement de sol PVC
- Sol moquette

Echelle sous réserve d'une réduction. Le lot mobilier ne fait pas partie du présent marché.
Ces plans ne sont destinés qu'à une étude préliminaire ou à l'obtention d'autorisations administratives et ne peuvent en aucun cas servir à l'exécution des travaux.

LA FÉMIS - PARIS - TRAVAUX D'AMÉNAGEMENTS

Plan projet RDC - Lot revêtement de sol

39.

DCE

AME architecture

39, Av. Pierre 1er de Serbie
75008 Paris

T: +33 (0)1 73 79 35 31

Date:

12/02/2026

Indice:

IND A

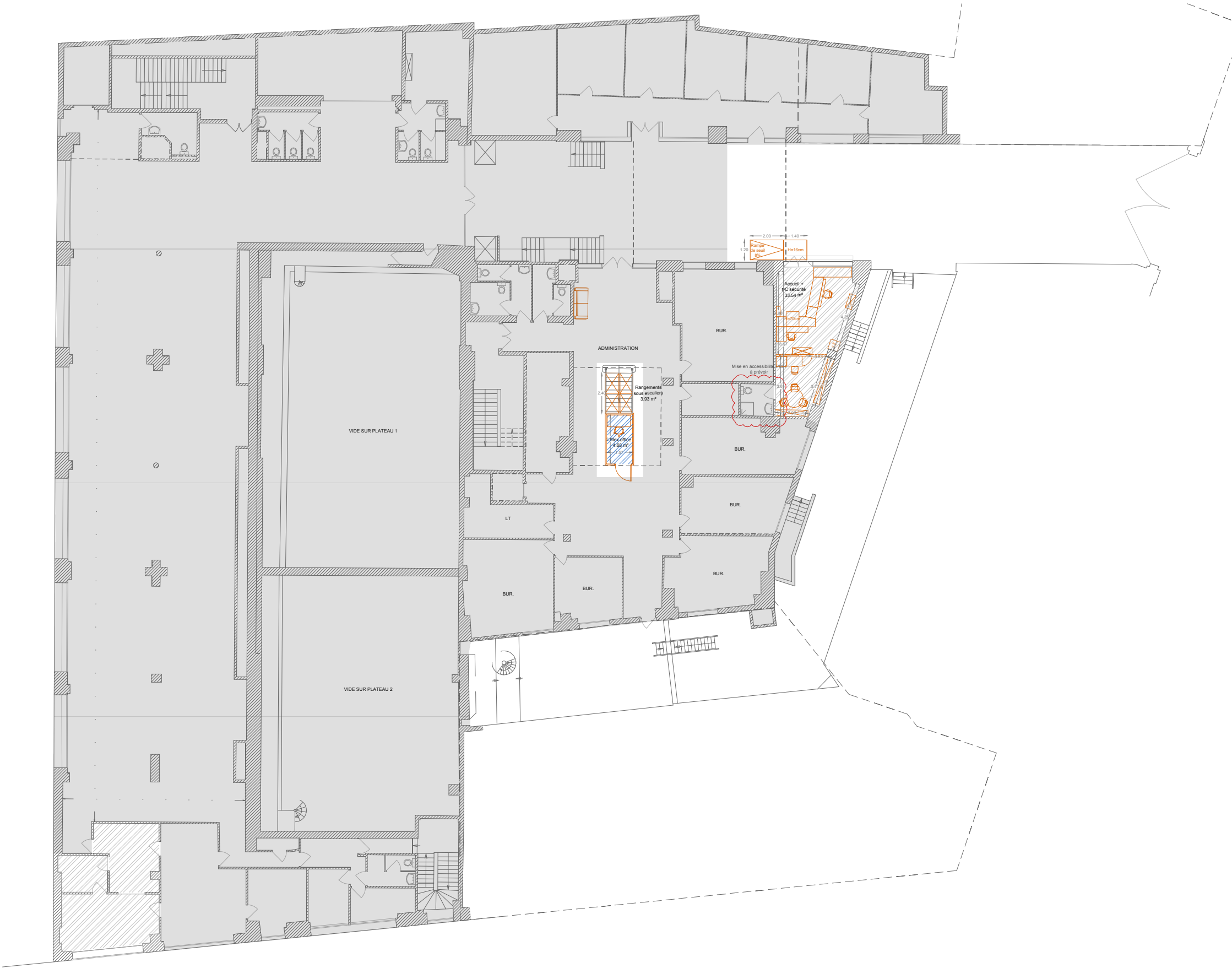
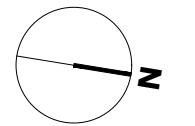

Plan RDC
Echelle 1:250

Echelle sous réserve d'une réduction. Le lot mobilier ne fait pas partie du présent marché.
Ces plans ne sont destinés qu'à une étude préliminaire ou à l'obtention d'autorisations administratives et ne peuvent en aucun cas servir à l'exécution des travaux.

Echelle sous réserve d'une réduction. Le lot mobilier ne fait pas partie du présent marché.
Ces plans ne sont destinés qu'à une étude préliminaire ou à l'obtention d'autorisations administratives et ne peuvent en aucun cas servir à l'exécution des travaux.

LA FÉMIS - PARIS - TRAVAUX D'AMÉNAGEMENTS

Plan projet R+2 - Lot revêtement de sol

40.
DCE

AME architecture
39, Av. Pierre 1er de Serbie
75008 Paris
T: +33 (0)1 73 79 35 31

Date:
12/02/2026

Indice:
IND A

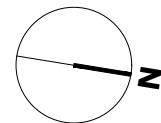

Plan R+2
Echelle 1:250



Sol moquette

Echelle sous réserve d'une réduction. Le lot mobilier ne fait pas partie du présent marché.
Ces plans ne sont destinés qu'à une étude préliminaire ou à l'obtention d'autorisations administratives et ne peuvent en aucun cas servir à l'exécution des travaux.

LA FÉMIS - PARIS - TRAVAUX D'AMÉNAGEMENTS

Plan projet R-3 et R-2 - Lot peinture

41.
DCE

AME architecture
39, Av. Pierre 1er de Serbie
75008 Paris
T: +33 (0)1 73 79 35 31

Date:
12/02/2026

Indice:
IND A

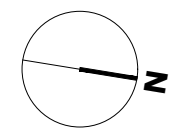

Plan R-3
Echelle 1:250

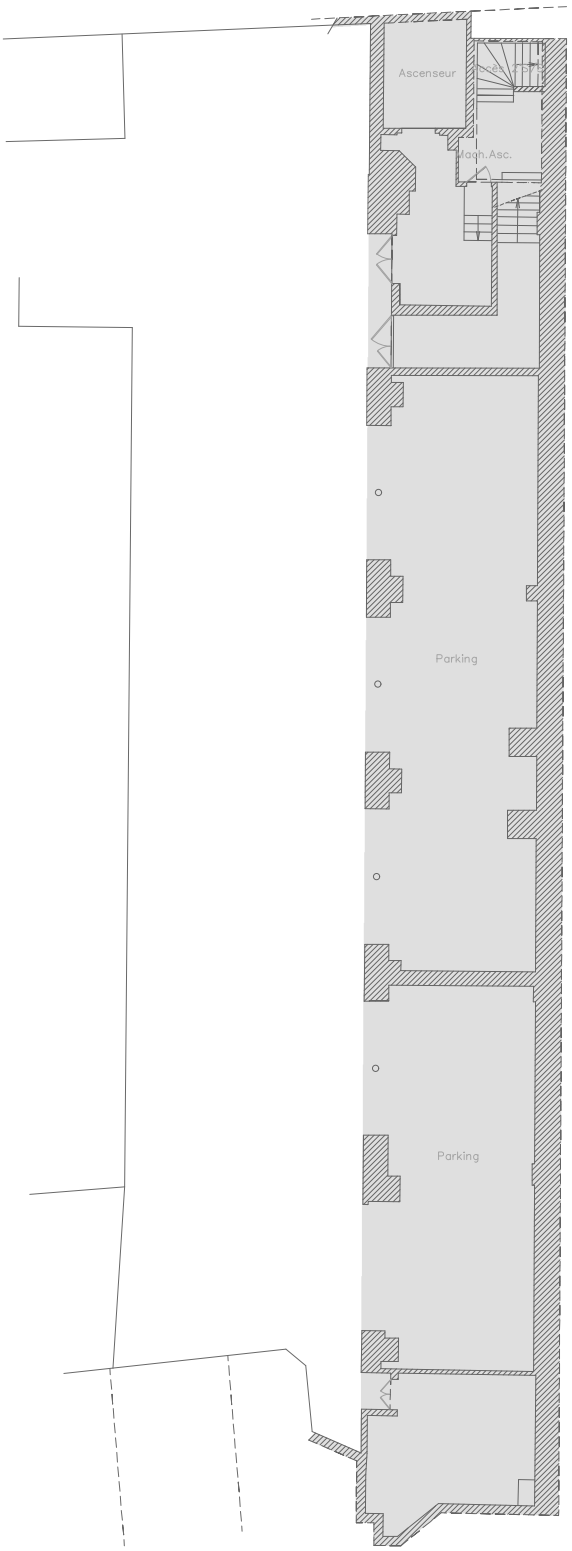

Plan R-2 Haut
Echelle 1:250

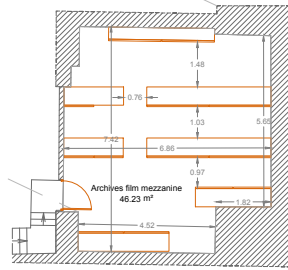
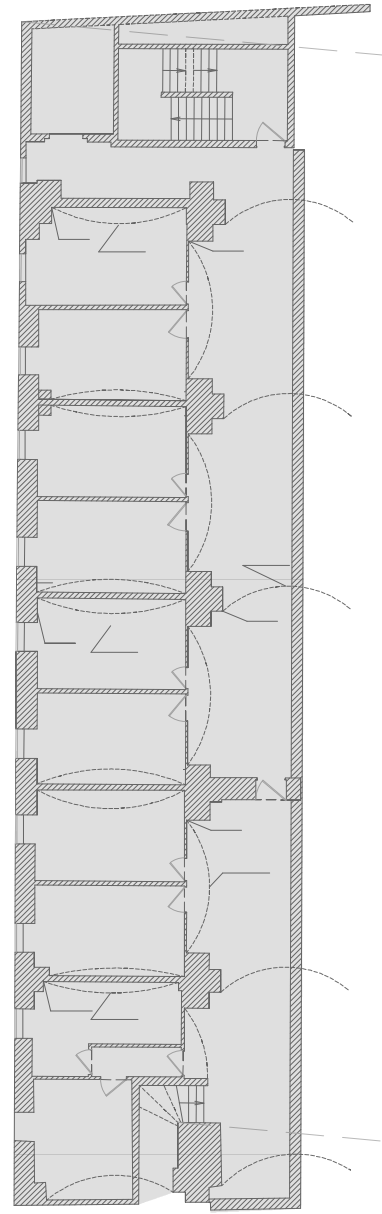

Plan R-2 Bas
Echelle 1:250

- Peinture murale + plinthes bois
- Peinture murale

LA FÉMIS - PARIS - TRAVAUX D'AMÉNAGEMENTS

Plan existant R-1 - Lot peinture

42.

DCE

AME architecture
39, Av. Pierre 1er de Serbie
75008 Paris
T: +33 (0)1 73 79 35 31

Date:
12/02/2026

Indice:
IND A

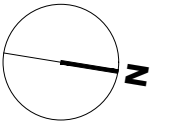

Plan R-1 Haut
Echelle 1:250

Plan R-1 Bas
Echelle 1:250

Plan R-1 Haut
Echelle 1:250

Echelle sous réserve d'une réduction. Le lot mobilier ne fait pas partie du présent marché. Ces plans ne sont destinés qu'à une étude préliminaire ou à l'obtention d'autorisations administratives et ne peuvent en aucun cas servir à l'exécution des travaux.

LA FÉMIS - PARIS - TRAVAUX D'AMÉNAGEMENTS

Plan projet RDC - Lot peinture

43.

DCE

AME architecture

39, Av. Pierre 1er de Serbie
75008 Paris

T: +33 (0)1 73 79 35 31

Date:

12/02/2026

Indice:

IND A

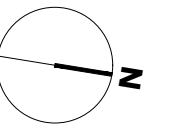

Plan RDC
Echelle 1:250

- Peinture murale
+ plinthes bois
- Peinture murale

Echelle sous réserve d'une réduction. Le lot mobilier ne fait pas partie du présent marché.
Ces plans ne sont destinés qu'à une étude préliminaire ou à l'obtention d'autorisations administratives et ne peuvent en aucun cas servir à l'exécution des travaux.

LA FÉMIS - PARIS - TRAVAUX D'AMÉNAGEMENTS

Plan projet R+1 - Lot peinture

44.

DCE

AME architecture
39, Av. Pierre 1er de Serbie
75008 Paris
T: +33 (0)1 73 79 35 31

Date:
12/02/2026

Indice:
IND A

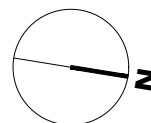

Plan R+1
Echelle 1:250

Echelle sous réserve d'une réduction. Le lot mobilier ne fait pas partie du présent marché.
Ces plans ne sont destinés qu'à une étude préliminaire ou à l'obtention d'autorisations administratives et ne peuvent en aucun cas servir à l'exécution des travaux.

LA FÉMIS - PARIS - TRAVAUX D'AMÉNAGEMENTS

Plan projet R+2 - Lot peinture

45.

DCE

AME architecture

39, Av. Pierre 1er de Serbie
75008 Paris

T: +33 (0)1 73 79 35 31

Date:

12/02/2026

Indice:

IND A

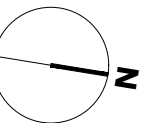

Plan R+2
Echelle 1:250

Peinture murale
+ plinthes bois

Peinture murale

Echelle sous réserve d'une réduction. **Le lot mobilier ne fait pas partie du présent marché.**
Ces plans ne sont destinés qu'à une étude préliminaire ou à l'obtention d'autorisations administratives et ne peuvent en aucun cas servir à l'exécution des travaux.

LA FÉMIS - PARIS - TRAVAUX D'AMÉNAGEMENTS

Plan projet R+3 - Lot peinture

46.

DCE

AME architecture
39, Av. Pierre 1er de Serbie
75008 Paris
T: +33 (0)1 73 79 35 31

Date:
12/02/2026

Indice:
IND A

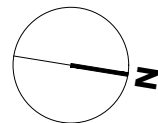

- Peinture murale + plinthes bois
- Peinture murale



Plan R+3
Echelle 1:250

Echelle sous réserve d'une réduction. Le lot mobilier ne fait pas partie du présent marché.
Ces plans ne sont destinés qu'à une étude préliminaire ou à l'obtention d'autorisations administratives et ne peuvent en aucun cas servir à l'exécution des travaux.

Echelle sous réserve d'une réduction. Le lot mobilier ne fait pas partie du présent marché.
Ces plans ne sont destinés qu'à une étude préliminaire ou à l'obtention d'autorisations administratives et ne peuvent en aucun cas servir à l'exécution des travaux.

LA FÉMIS - PARIS - TRAVAUX D'AMÉNAGEMENTS

Plan projet R-3 et R-2 - Lot CVCP

47.

DCE

AME architecture
39, Av. Pierre 1er de Serbie
75008 Paris
T: +33 (0)1 73 79 35 31

Date:
12/02/2026

Indice:
IND A

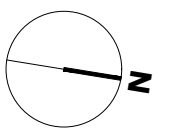

Plan R-3
Echelle 1:250

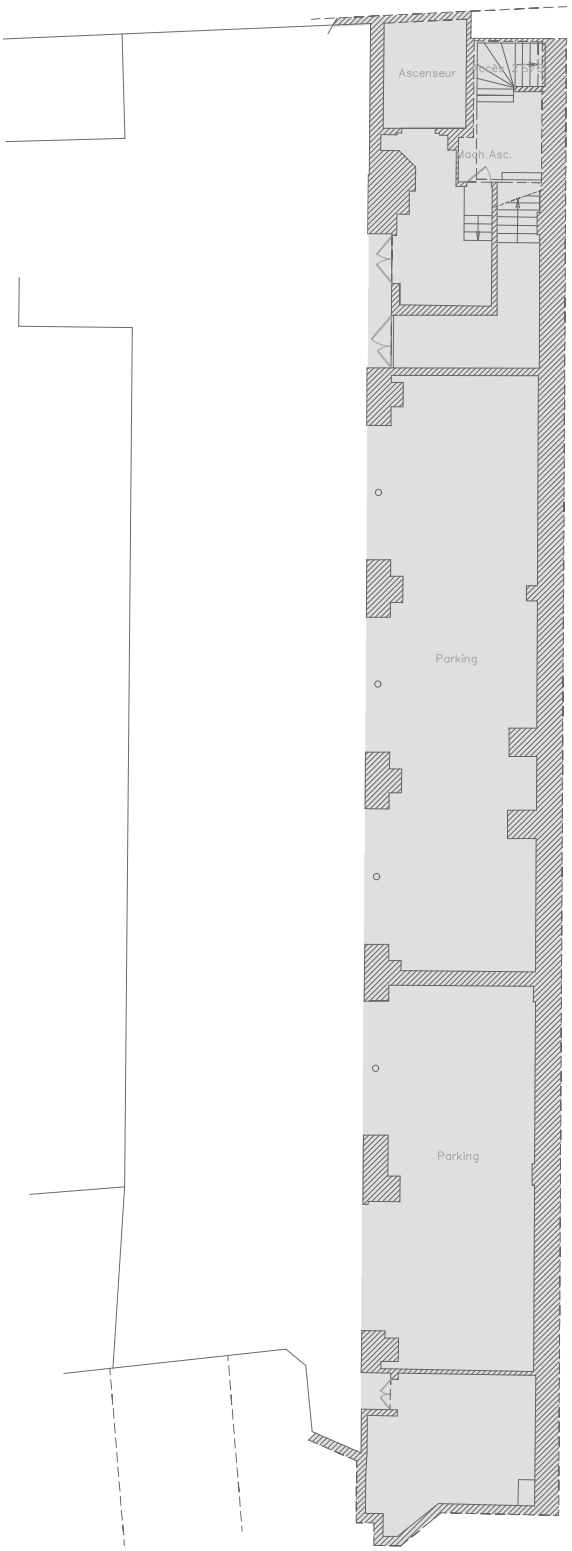

Plan R-2 Haut
Echelle 1:250



Plan R-2 Bas
Echelle 1:250

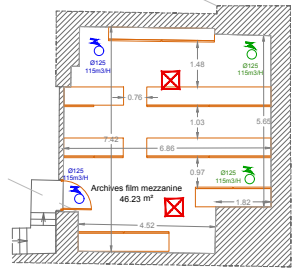

- Bouches de soufflage à ajouter
- Bouches d'extraction à ajouter
- Cassette de climatisation

LA FÉMIS - PARIS - TRAVAUX D'AMÉNAGEMENTS

Plan existant R-1 - Lot CVCP

48.

DCE

AME architecture

39, Av. Pierre 1er de Serbie
75008 Paris

T: +33 (0)1 73 79 35 31

Date:

12/02/2026

Indice:

IND A

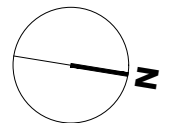

Plan R-1 Haut
Echelle 1:250

Plan R-1 Bas
Echelle 1:250

Plan R-1 Haut
Echelle 1:250



Bouches de soufflage
à ajouter



Bouches d'extraction
à ajouter



Cassette de climatisation

Echelle sous réserve d'une réduction. Le lot mobilier ne fait pas partie du présent marché. Ces plans ne sont destinés qu'à une étude préliminaire ou à l'obtention d'autorisations administratives et ne peuvent en aucun cas servir à l'exécution des travaux.

LA FÉMIS - PARIS - TRAVAUX D'AMÉNAGEMENTS

Plan projet RDC - Lot CVCP

49.

DCE

AME architecture
39, Av. Pierre 1er de Serbie
75008 Paris
T: +33 (0)1 73 79 35 31

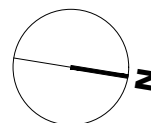

Date:
12/02/2026

Indice:
IND A



Plan RDC
Echelle 1:250

Echelle sous réserve d'une réduction. Le lot mobilier ne fait pas partie du présent marché.
Ces plans ne sont destinés qu'à une étude préliminaire ou à l'obtention d'autorisations administratives et ne peuvent en aucun cas servir à l'exécution des travaux.

-  Bouches de soufflage à ajouter
-  Bouches d'extraction à ajouter
-  Cassette de climatisation

LA FÉMIS - PARIS - TRAVAUX D'AMÉNAGEMENTS

Plan projet R+1 - Lot CVCP

50.

DCE

AME architecture

39, Av. Pierre 1er de Serbie
75008 Paris

T: +33 (0)1 73 79 35 31

Date:

12/02/2026

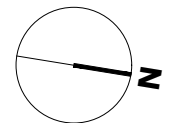

Indice:

IND A



Plan R+1
Echelle 1:250

Echelle sous réserve d'une réduction. Le lot mobilier ne fait pas partie du présent marché.
Ces plans ne sont destinés qu'à une étude préliminaire ou à l'obtention d'autorisations administratives et ne peuvent en aucun cas servir à l'exécution des travaux.

-  Bouches de soufflage à ajouter
-  Bouches d'extraction à ajouter
-  Cassette de climatisation

LA FÉMIS - PARIS - TRAVAUX D'AMÉNAGEMENTS

Plan projet R+2 - Lot CVCP

51.

DCE

AME architecture

39, Av. Pierre 1er de Serbie
75008 Paris

T: +33 (0)1 73 79 35 31

Date:

12/02/2026

Indice:

IND A

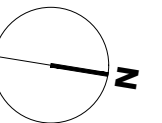

Plan R+2
Echelle 1:250

Bouches de soufflage
à ajouter



Bouches d'extraction
à ajouter



Cassette de climatisation

Echelle sous réserve d'une réduction. **Le lot mobilier ne fait pas partie du présent marché.**

LA FÉMIS - PARIS - TRAVAUX D'AMÉNAGEMENTS

Plan projet R+3 - Lot CVCP

52.

DCE

AME architecture

39, Av. Pierre 1er de Serbie
75008 Paris

T: +33 (0)1 73 79 35 31

Date:

12/02/2026

Indice:

IND A

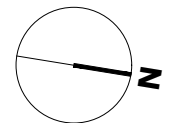

Bouches de soufflage
à ajouter



Bouches d'extraction
à ajouter



Plan R+3
Echelle 1:250

Echelle sous réserve d'une réduction. Le lot mobilier ne fait pas partie du présent marché.
Ces plans ne sont destinés qu'à une étude préliminaire ou à l'obtention d'autorisations administratives et ne peuvent en aucun cas servir à l'exécution des travaux.

Echelle sous réserve d'une réduction. Le lot mobilier ne fait pas partie du présent marché.
Ces plans ne sont destinés qu'à une étude préliminaire ou à l'obtention d'autorisations administratives et ne peuvent en aucun cas servir à l'exécution des travaux.

LA FÉMIS - PARIS - TRAVAUX D'AMÉNAGEMENTS

Plan projet R-3 et R-2 - Lot CFO-CFA

53.
DCE

AME architecture
39, Av. Pierre 1er de Serbie
75008 Paris
T: +33 (0)1 73 79 35 31

Date:
12/02/2026

Indice:
IND A

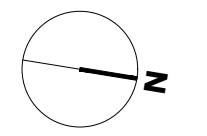

Plan R-3
Echelle 1:250

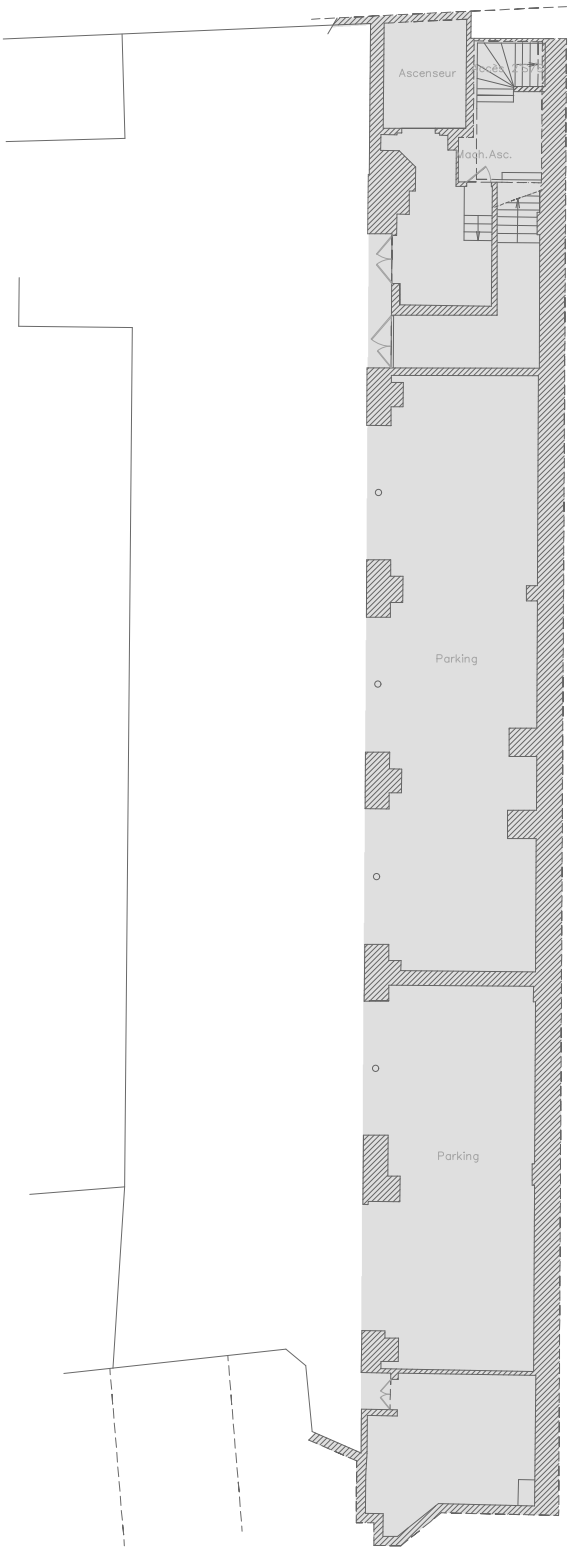

Plan R-2 Haut
Echelle 1:250

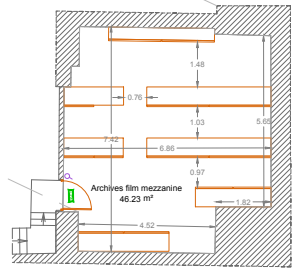
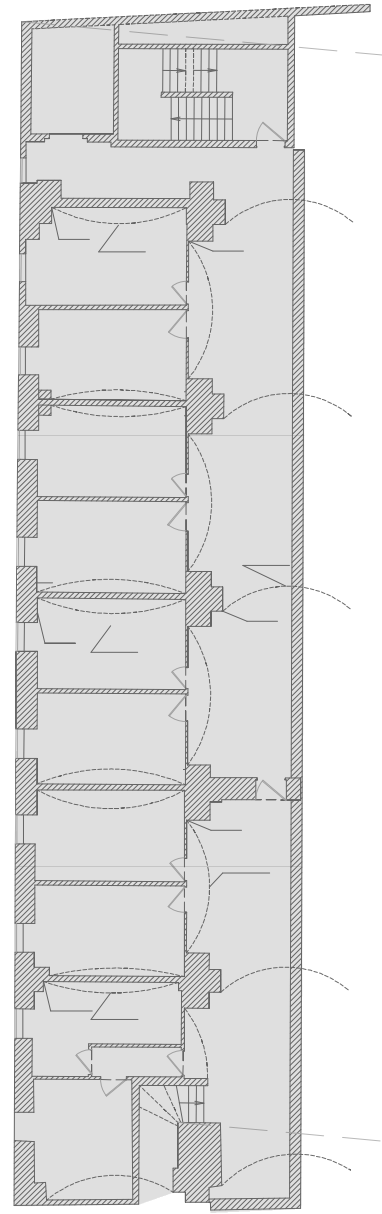

Plan R-2 Bas
Echelle 1:250

- Pose luminaires
- 2 PC
- 4 PC
- 1 PC
- 1 PC + 1 RJ encastré
- 2 PC + 2 RJ encastré
- Bouton poussoir
- 1, 4 ou 30 prises de courant pose en encastré à hauteur de plinthe
- Interrupteur
- Bloc autonome d'éclairage de sécurité

LA FÉMIS - PARIS - TRAVAUX D'AMÉNAGEMENTS

Plan existant R-1 - Lot CFO-CFA

54.

DCE

AME architecture

39, Av. Pierre 1er de Serbie
75008 Paris

T: +33 (0)1 73 79 35 31

Date:

12/02/2026

Indice:

IND A

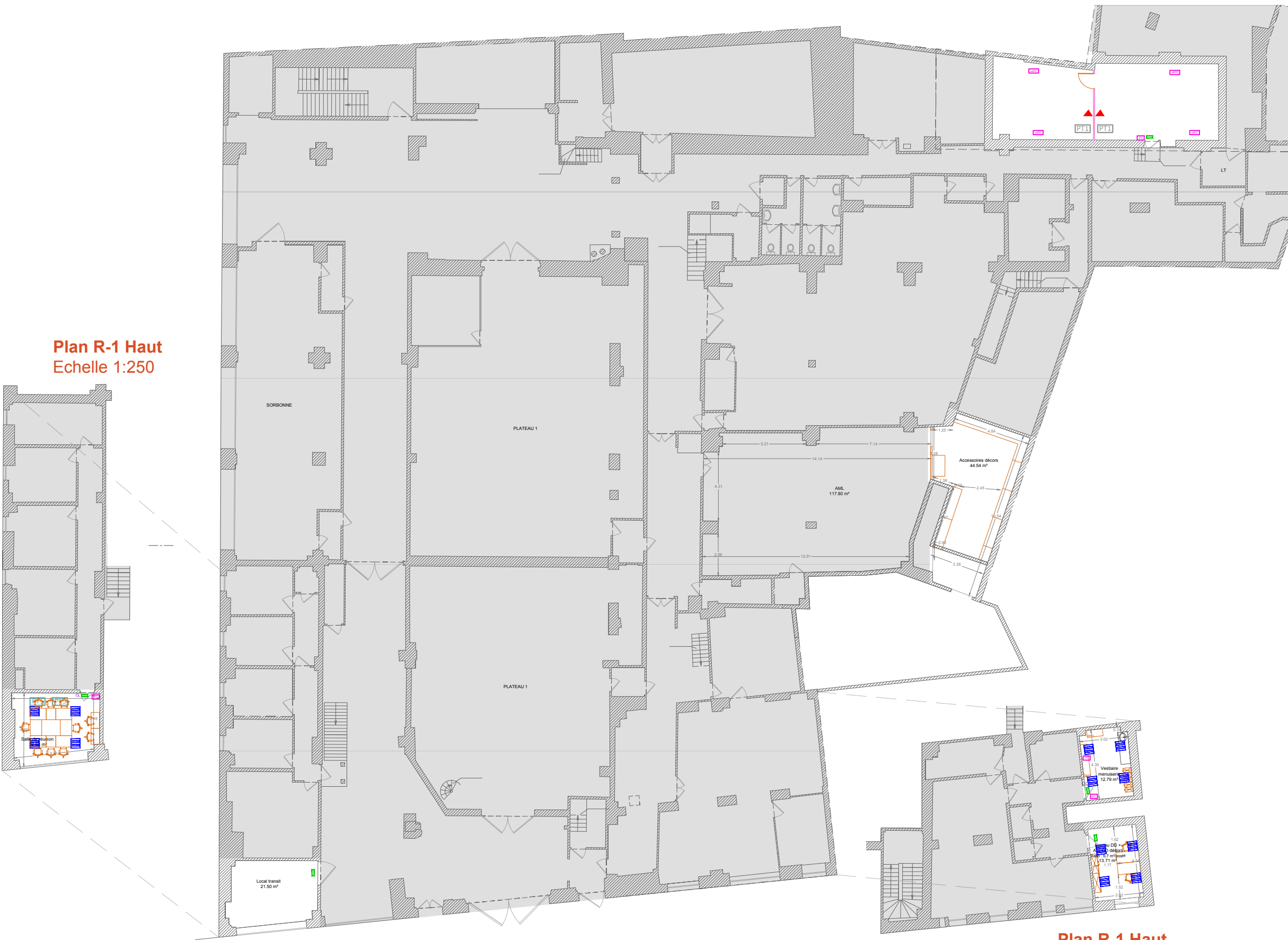
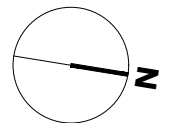

Plan R-1 Haut
Echelle 1:250

Plan R-1 Bas
Echelle 1:250

Plan R-1 Haut
Echelle 1:250

- Pose luminaires
- 2 PC
- 4 PC
- 1 PC
- 1 PC + 1 RJ encastré
- 2 PC + 2 RJ encastré
- Bouton poussoir
- 1, 4 ou 30 prises de courant pose en encastré à hauteur de plinthe
- Interrupteur
- Bloc autonome d'éclairage de sécurité

Echelle sous réserve d'une réduction. Le lot mobilier ne fait pas partie du présent marché.
Ces plans ne sont destinés qu'à une étude préliminaire ou à l'obtention d'autorisations administratives et ne peuvent en aucun cas servir à l'exécution des travaux.

LA FÉMIS - PARIS - TRAVAUX D'AMÉNAGEMENTS

Plan projet RDC - Lot CFO-CFA

55.

DCE







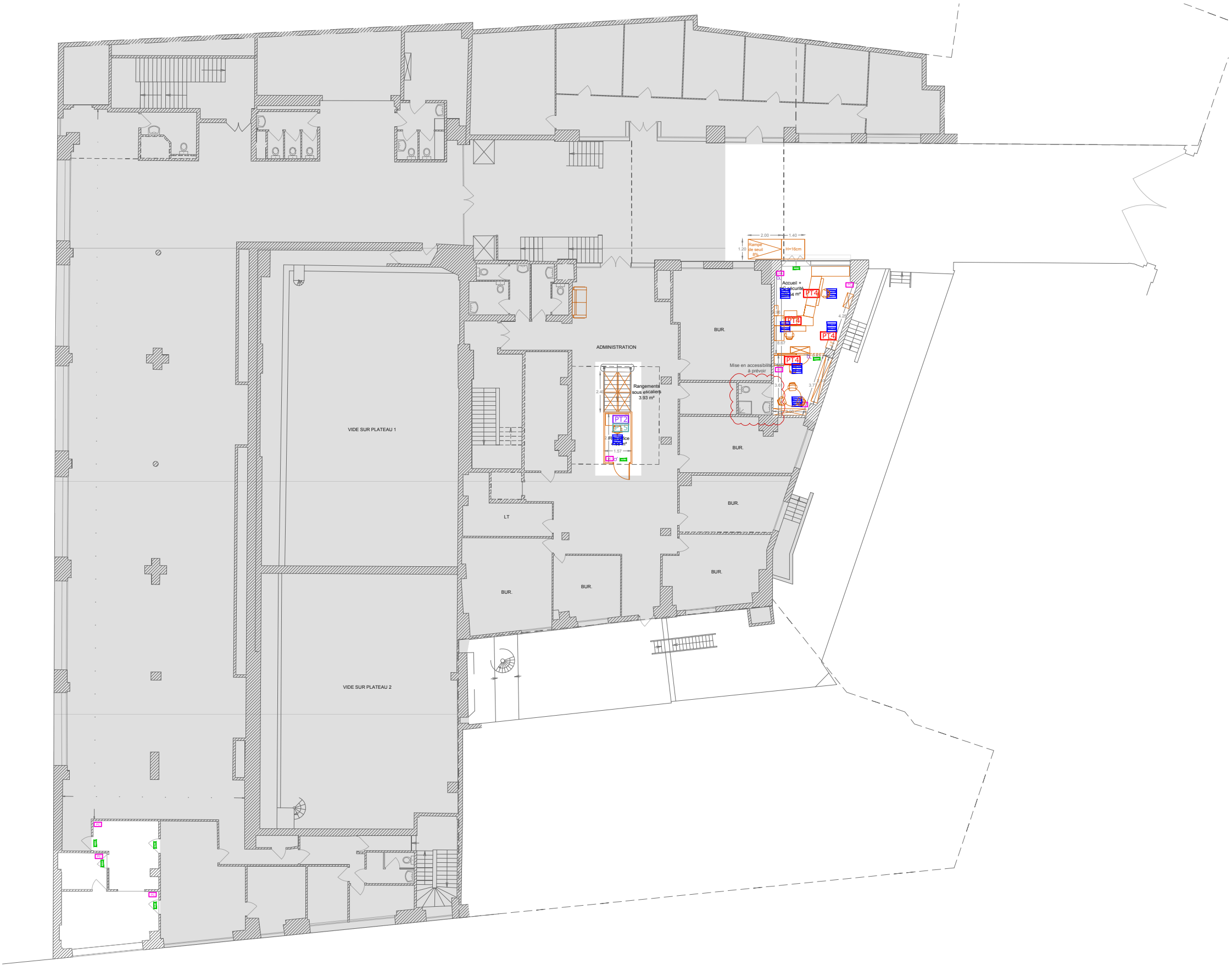
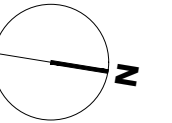



AME architecture
39, Av. Pierre 1er de Serbie
75008 Paris
T: +33 (0)1 73 79 35 31

Date:
12/02/2026

Indice:
IND A



Plan RDC
Echelle 1:250

-  Pose luminaires
-  2 PC
-  4 PC
-  1 PC
-  1 PC + 1 RJ encastré
-  2 PC + 2 RJ encastré
-  Bouton poussoir
-  1, 4 ou 30 prises de courant pose en encastré à hauteur de plinthe
-  Interrupteur
-  Bloc autonome d'éclairage de sécurité

Echelle sous réserve d'une réduction. Le lot mobilier ne fait pas partie du présent marché.
Ces plans ne sont destinés qu'à une étude préliminaire ou à l'obtention d'autorisations administratives et ne peuvent en aucun cas servir à l'exécution des travaux.

LA FÉMIS - PARIS - TRAVAUX D'AMÉNAGEMENTS

Plan projet R+1 - Lot CFO-CFA

56.

DCE







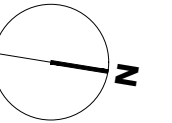



AME architecture
39, Av. Pierre 1er de Serbie
75008 Paris
T: +33 (0)1 73 79 35 31

Date:
12/02/2026

Indice:
IND A



Plan R+1
Echelle 1:250

-  Pose luminaires
-  2 PC
-  4 PC
-  1 PC
-  1 PC + 1 RJ encastré
-  2 PC + 2 RJ encastré
-  Bouton poussoir
-  1, 4 ou 30 prises de courant pose en encastré à hauteur de plinthe
-  Interrupteur
-  Bloc autonome d'éclairage de sécurité

Echelle sous réserve d'une réduction. Le lot mobilier ne fait pas partie du présent marché.
Ces plans ne sont destinés qu'à une étude préliminaire ou à l'obtention d'autorisations administratives et ne peuvent en aucun cas servir à l'exécution des travaux.

LA FÉMIS - PARIS - TRAVAUX D'AMÉNAGEMENTS

Plan projet R+2 - Lot CFO-CFA

57.

DCE

AME architecture

**39, Av. Pierre 1er de Serbie
75008 Paris**

T: +33 (0)1 73 79 35 31

Date:







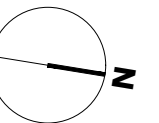



12/02/2026

Indice:

IND A



Plan R+2
Echelle 1:250

	Luminaire plafond évolution ciel
	Pose luminaires
	2 PC
	4 PC
	1 PC
	1 PC + 1 RJ encastré
	2 PC + 2 RJ encastré
	Bouton poussoir
	1, 4 ou 30 prises de courant pose en encastré à hauteur de plinthe
	Interrupteur
	Bloc autonome d'éclairage de sécurité

Echelle sous réserve d'une réduction. **Le lot mobilier ne fait pas partie du présent marché.**

Ces plans ne sont destinés qu'à une étude préliminaire ou à l'obtention d'autorisations administratives et ne peuvent en aucun cas servir à l'exécution des travaux.

LA FÉMIS - PARIS - TRAVAUX D'AMÉNAGEMENTS

Plan projet R+3 - Lot CFO-CFA

58.

DCE

AME architecture
39, Av. Pierre 1er de Serbie
75008 Paris
T: +33 (0)1 73 79 35 31

Date:
12/02/2026

Indice:
IND A

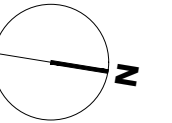

Plan R+3
Echelle 1:250

Echelle sous réserve d'une réduction. Le lot mobilier ne fait pas partie du présent marché.
Ces plans ne sont destinés qu'à une étude préliminaire ou à l'obtention d'autorisations administratives et ne peuvent en aucun cas servir à l'exécution des travaux.

- Pose luminaires
- 2 PC
- 4 PC
- 1 PC
- 1 PC + 1 RJ encastré
- 2 PC + 2 RJ encastré
- Bouton poussoir
- 1, 4 ou 30 prises de courant pose en encastré à hauteur de plinthe
- Interrupteur
- Bloc autonome d'éclairage de sécurité

LA FÉMIS - PARIS - TRAVAUX D'AMÉNAGEMENTS

Plan projet R+4 - Lot CFO-CFA

59.

DCE

AME architecture
39, Av. Pierre 1er de Serbie
75008 Paris
T: +33 (0)1 73 79 35 31





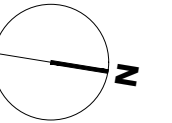





Date:
12/02/2026

Indice:
IND A



Plan R+4
Echelle 1:250



-  Pose luminaires
-  2 PC
-  4 PC
-  1 PC
-  1 PC + 1 RJ encastré
-  2 PC + 2 RJ encastré
-  Bouton poussoir
-  1, 4 ou 30 prises de courant pose en encastré à hauteur de plinthe
-  Interrupteur
-  Bloc autonome d'éclairage de sécurité

Echelle sous réserve d'une réduction. Le lot mobilier ne fait pas partie du présent marché.
Ces plans ne sont destinés qu'à une étude préliminaire ou à l'obtention d'autorisations administratives et ne peuvent en aucun cas servir à l'exécution des travaux.

LA FÉMIS - PARIS - TRAVAUX D'AMÉNAGEMENTS

Axonométries

60.

DCE

AME architecture
39, Av. Pierre 1er de Serbie
75008 Paris
T: +33 (0)1 73 79 35 31

Date:
12/02/2026

Indice:
IND A

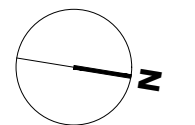

Echelle sous réserve d'une réduction. Le lot mobilier ne fait pas partie du présent marché. Ces plans ne sont destinés qu'à une étude préliminaire ou à l'obtention d'autorisations administratives et ne peuvent en aucun cas servir à l'exécution des travaux.

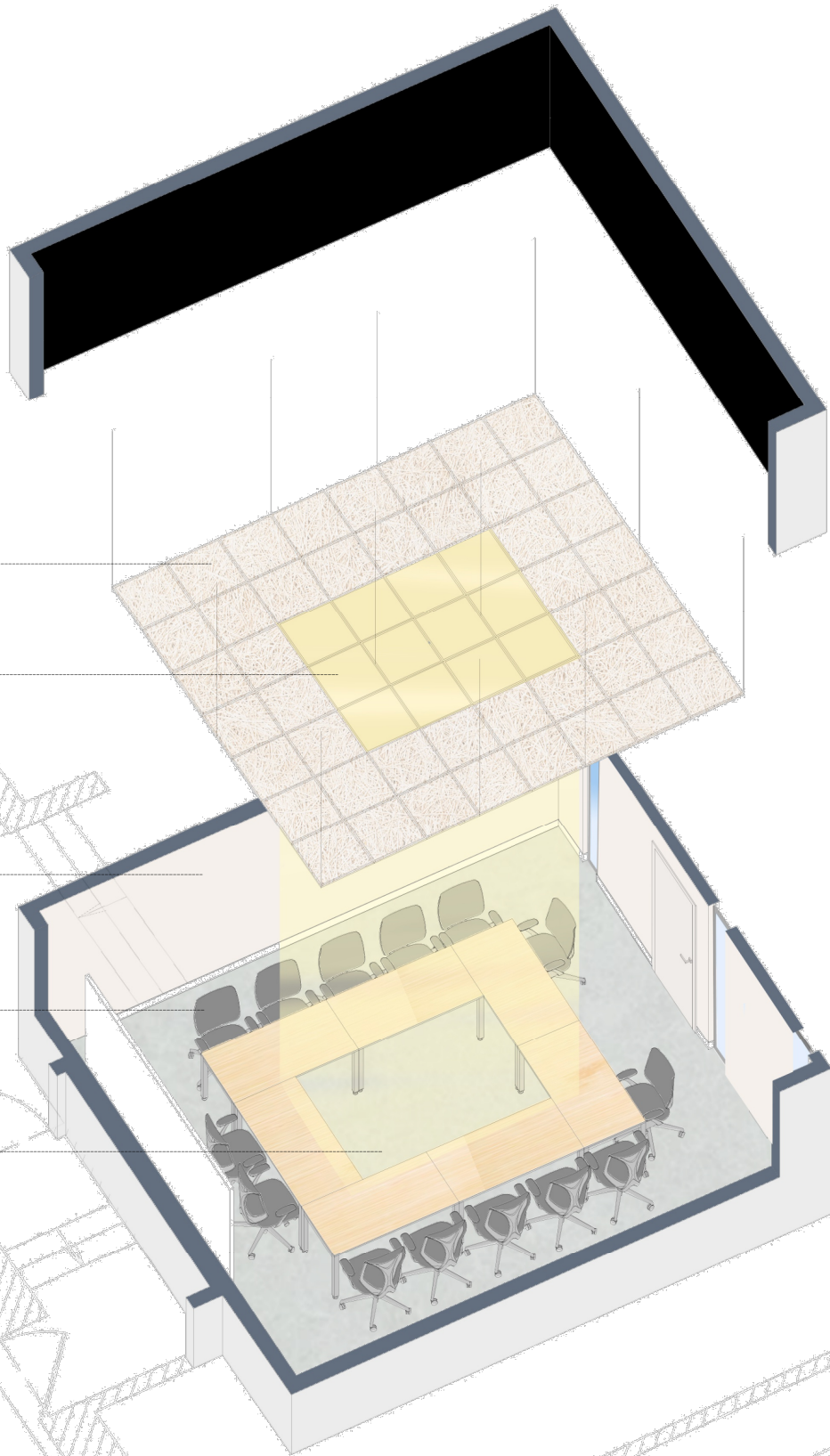

Ecophon Focus tm f - Faux plafond
60x60 - Ral Blanc

Faux plafond 60x60 - Pavé LED

Peinture murale - Ral 9010

Teinte mobilier - Ral anthracite

Sol pvc - Forbo Linoléum
Marmoleum Fresco - cinder
3889

Salle Renoir
Echelle 1:15e

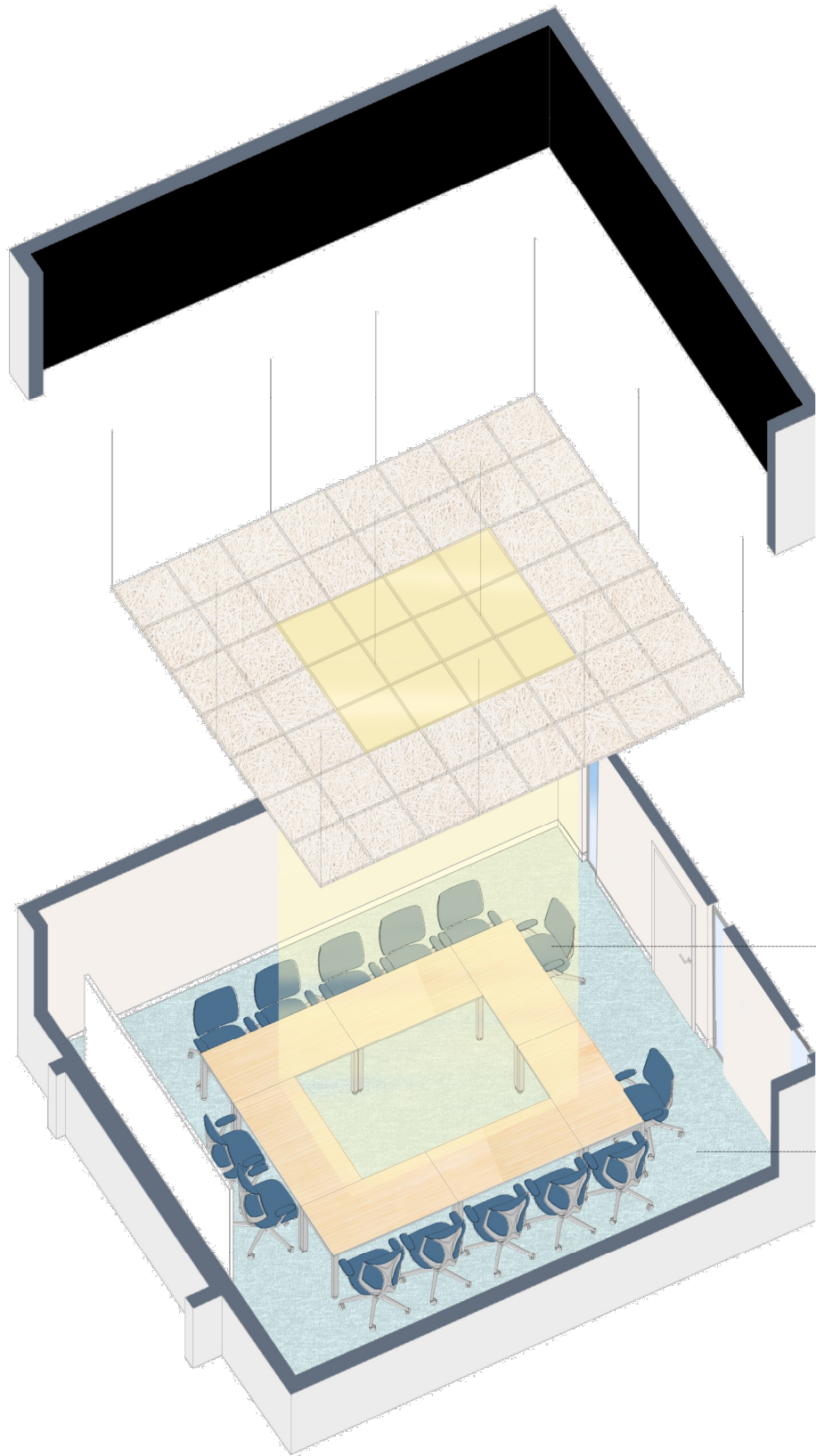

Teinte mobilier - Ral bleu NCS S
4040-R70B

Sol souple - Moquette Rocky -
Ral 290C

LA FÉMIS - PARIS - TRAVAUX D'AMÉNAGEMENTS

Axonométries

61.

DCE

AME architecture
39, Av. Pierre 1er de Serbie
75008 Paris
T: +33 (0)1 73 79 35 31

Date:
12/02/2026

Indice:
IND A

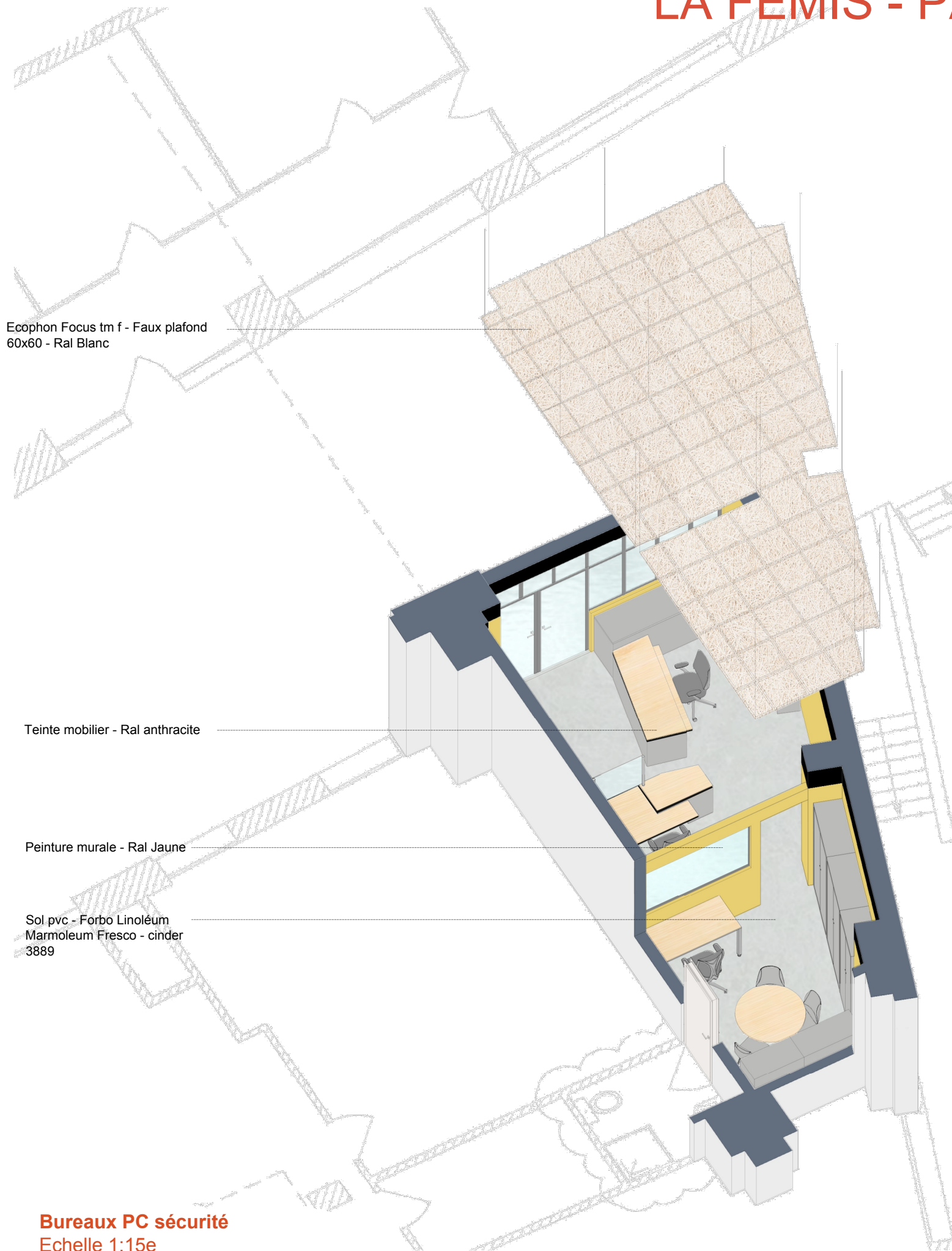
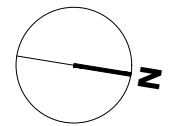

Ecophon Focus tm f - Faux plafond
60x60 - Ral Blanc

Teinte mobilier - Ral anthracite

Peinture murale - Ral Jaune

Sol pvc - Forbo Linoléum
Marmoleum Fresco - cinder
3889

Bureaux PC sécurité
Echelle 1:15e

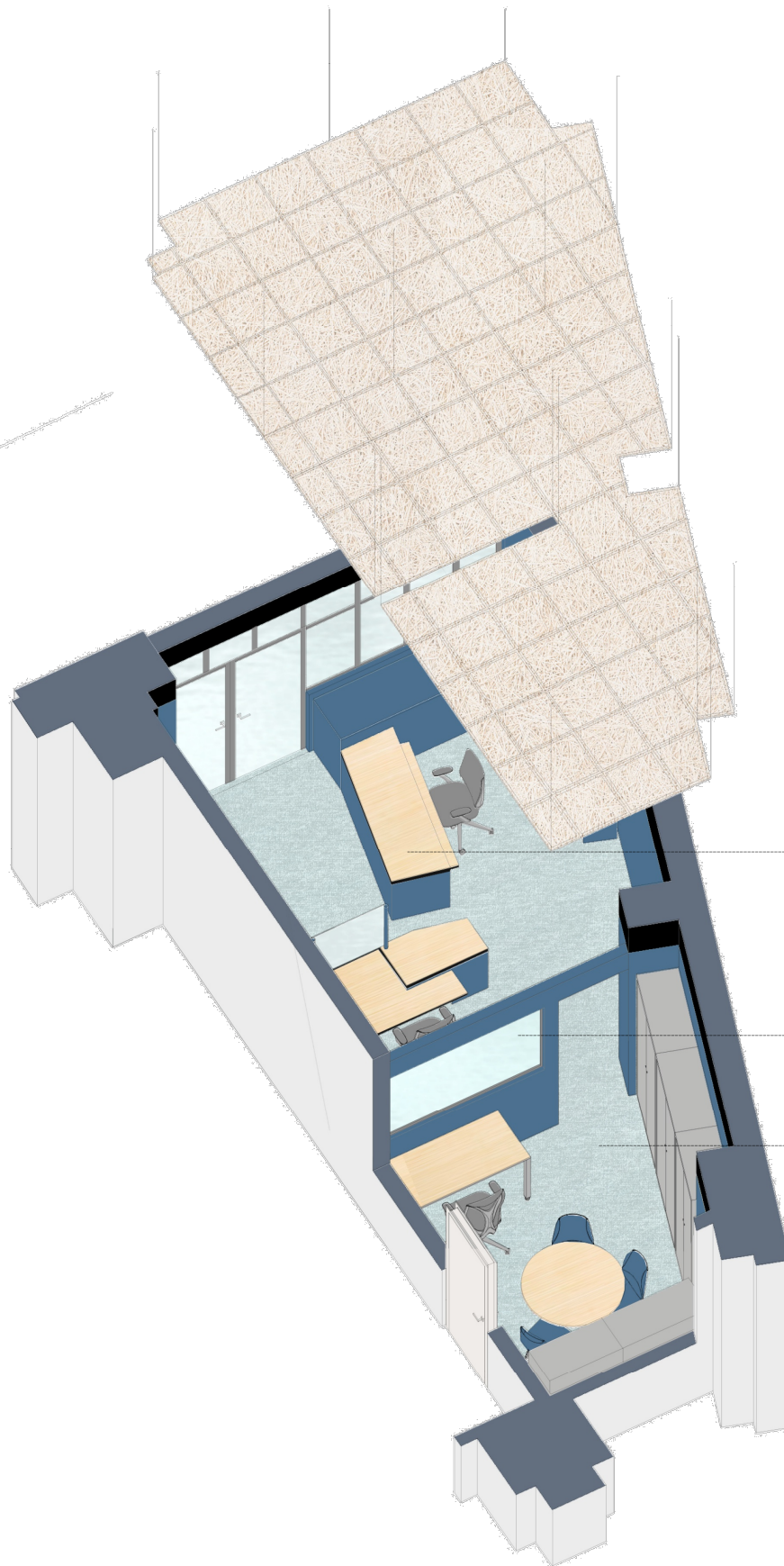

Teinte mobilier - Ral Bleu
NCS S 4040 R70 B

Teinte mural - BLEU NCS S
4040 R70 B

Sol souple - Moquette Rocky
Ral 290C

LA FÉMIS - PARIS - TRAVAUX D'AMÉNAGEMENTS

Axonométries

62.

DCE

AME architecture
39, Av. Pierre 1er de Serbie
75008 Paris
T: +33 (0)1 73 79 35 31

Date:
12/02/2026

Indice:
IND A

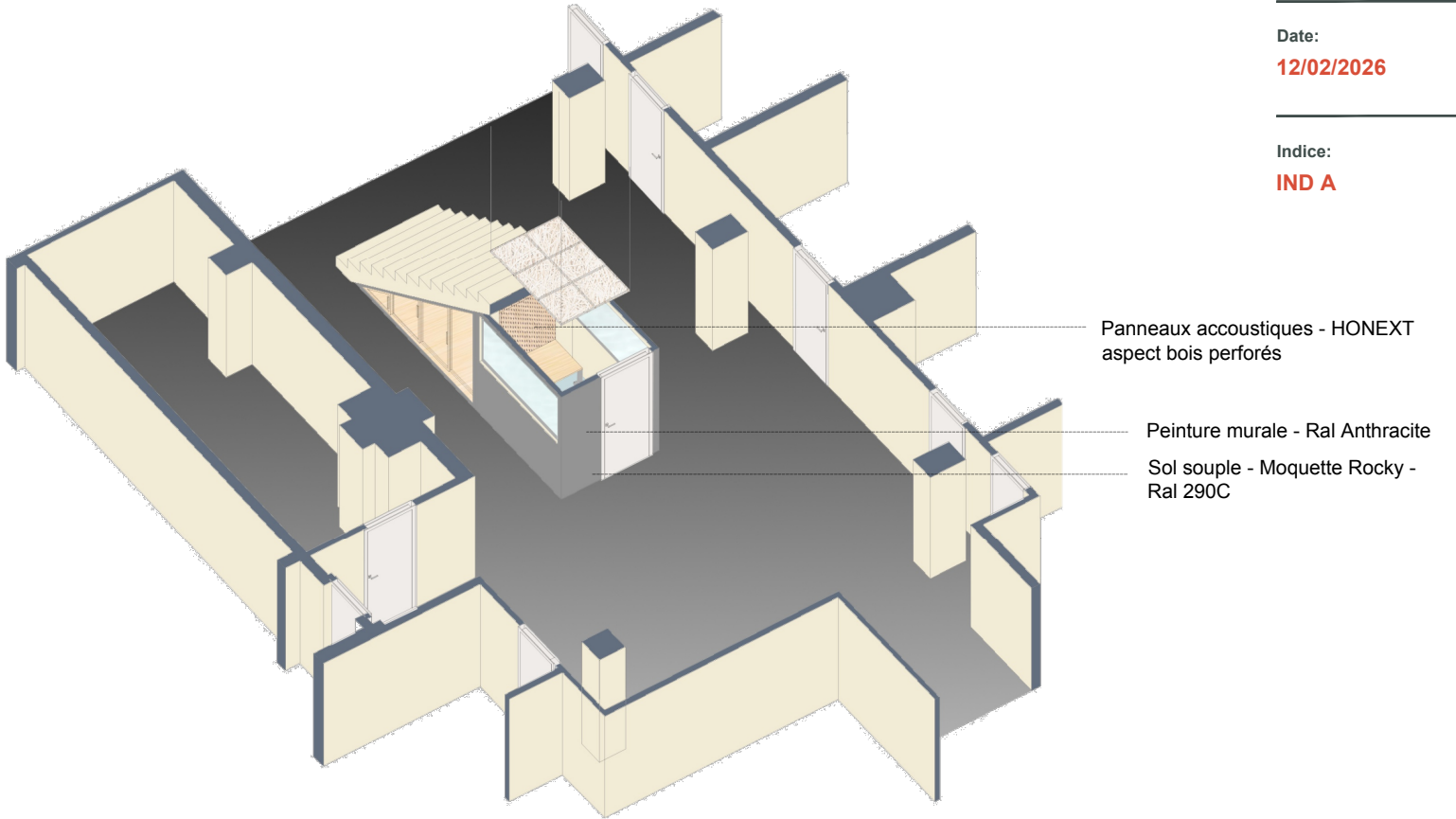
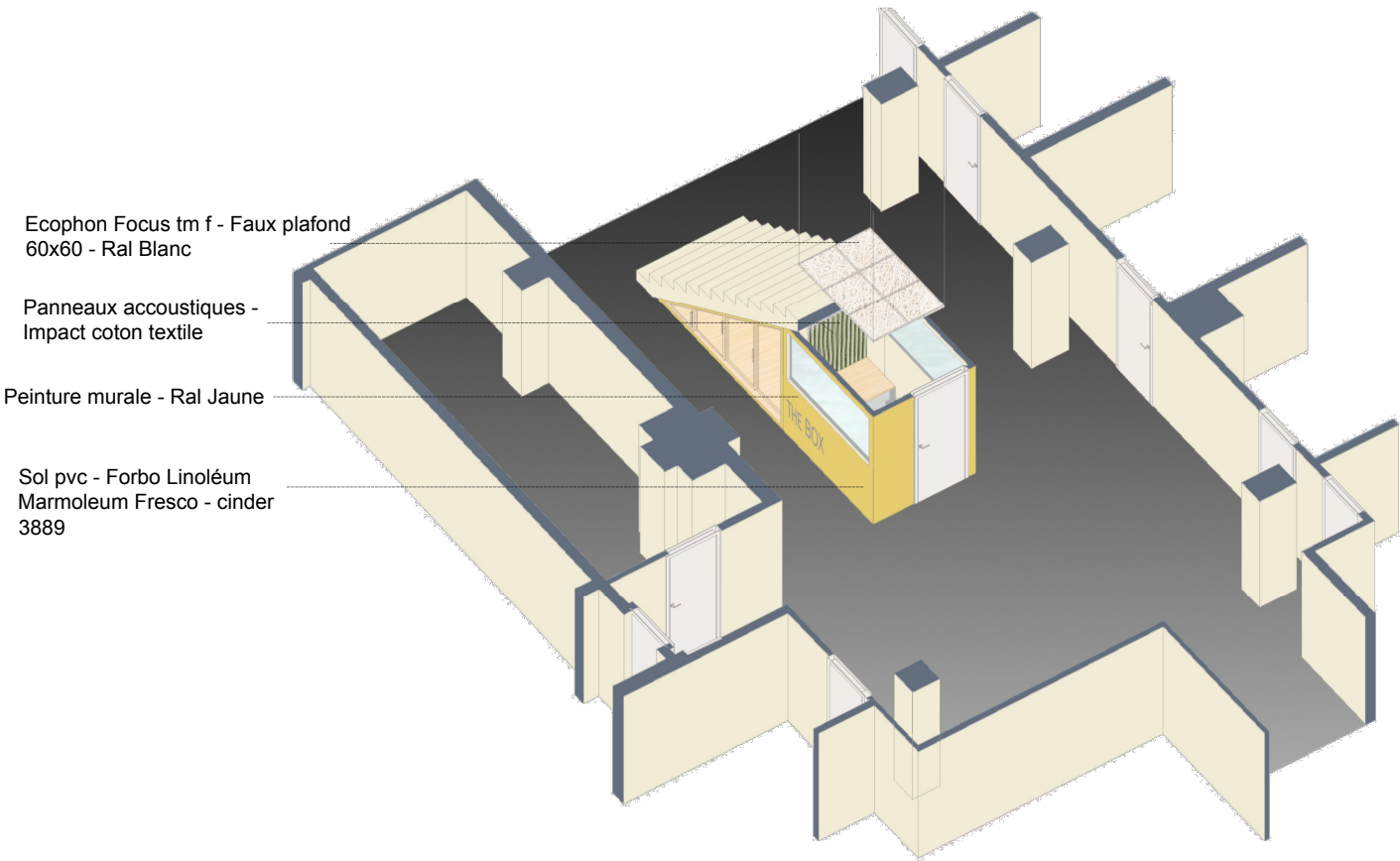

Echelle sous réserve d'une réduction. Le lot mobilier ne fait pas partie du présent marché.
Ces plans ne sont destinés qu'à une étude préliminaire ou à l'obtention d'autorisations administratives et ne peuvent en aucun cas servir à l'exécution des travaux.

Bulle de confidentialité
Echelle 1:15e